GISCoR

XI Convegno Nazionale 2016
Firenze, 10 e 11 Novembre 2016

Il secondo e terzo livello dello screening: dati dalla survey ONS

Manuel Zorzi

Registro Tumori del Veneto

Anna Turrin

Regione del Veneto, Direzione Prevenzione, Sicurezza Alimentare, Veterinaria

Screening colorettale 2014

	Primi esami	**Es. successivi**	**Totale**
Screenati	776.464	1.357.407	2.133.871
Positivi	44.157	61.793	105.950
Colonscopie	33.056	49.973	83.029
Carcinomi	1.453	1.329	2.782
Adenomi avanzati	7.569	9.300	16.869

Adesione alla colonscopia

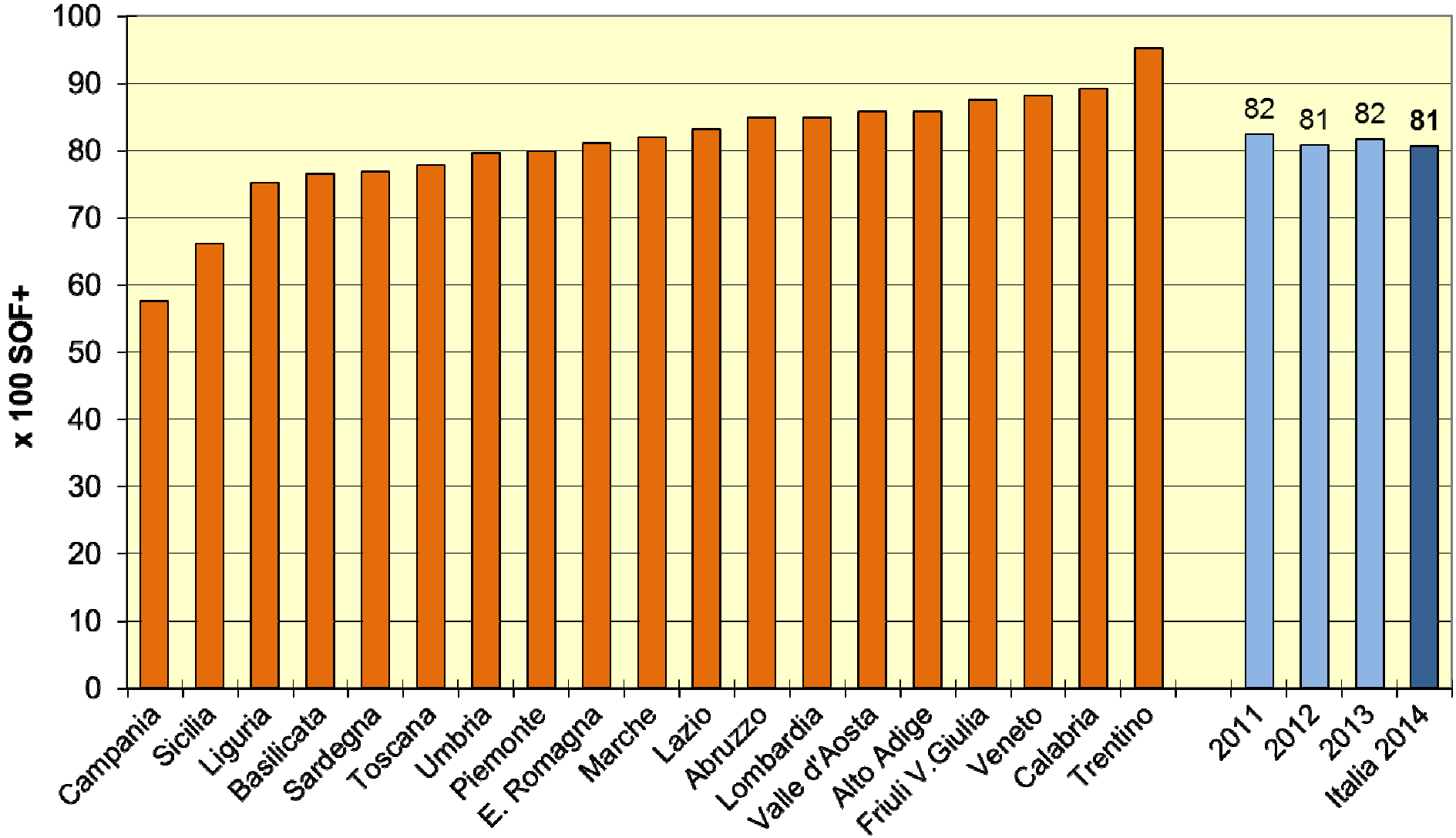

Standard accettabile > 85%, desiderabile > 90%

Adesione alla colonscopia per macroarea e anno

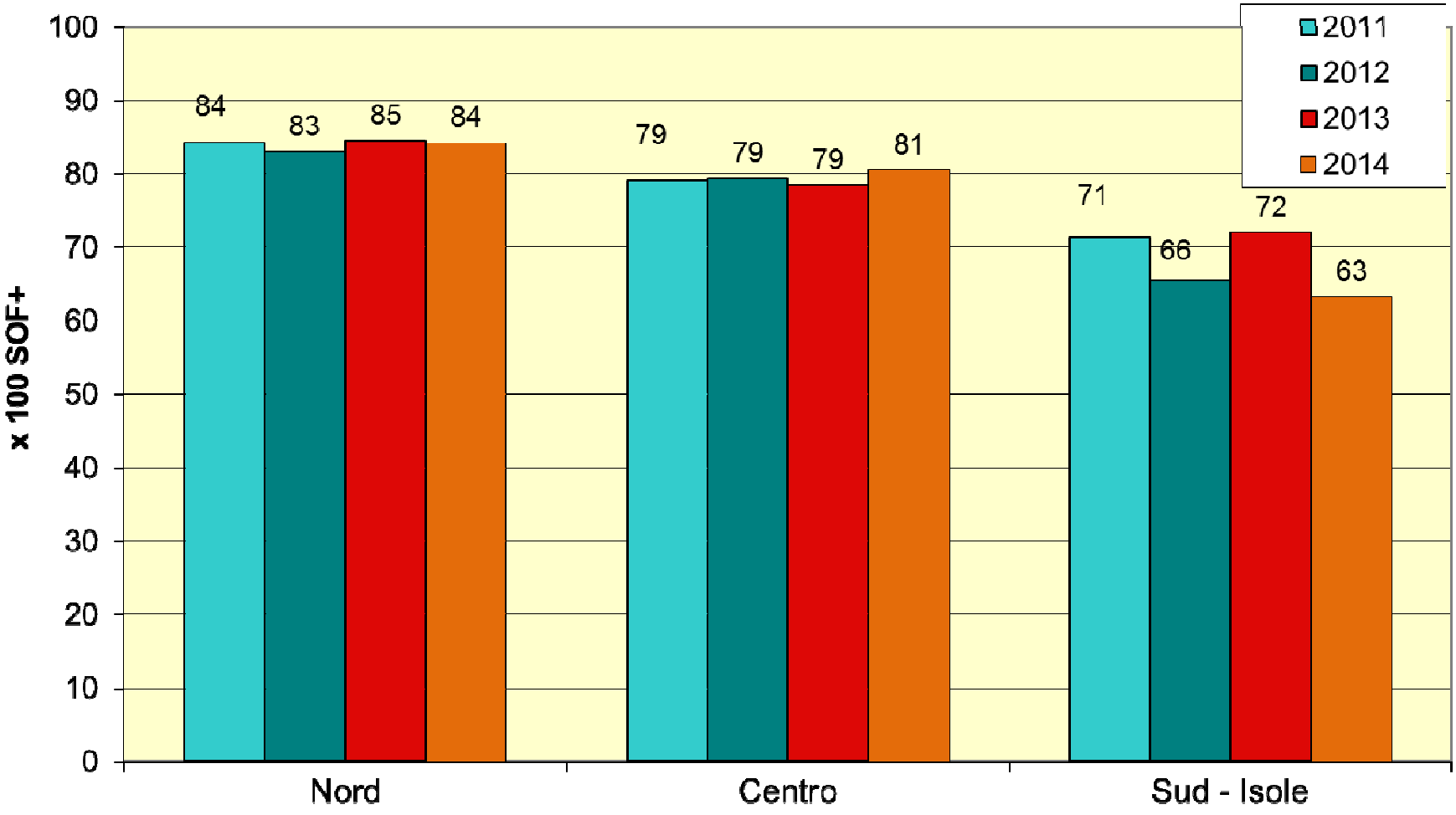

Colonscopie complete*

(media, 10° e 90° percentile)

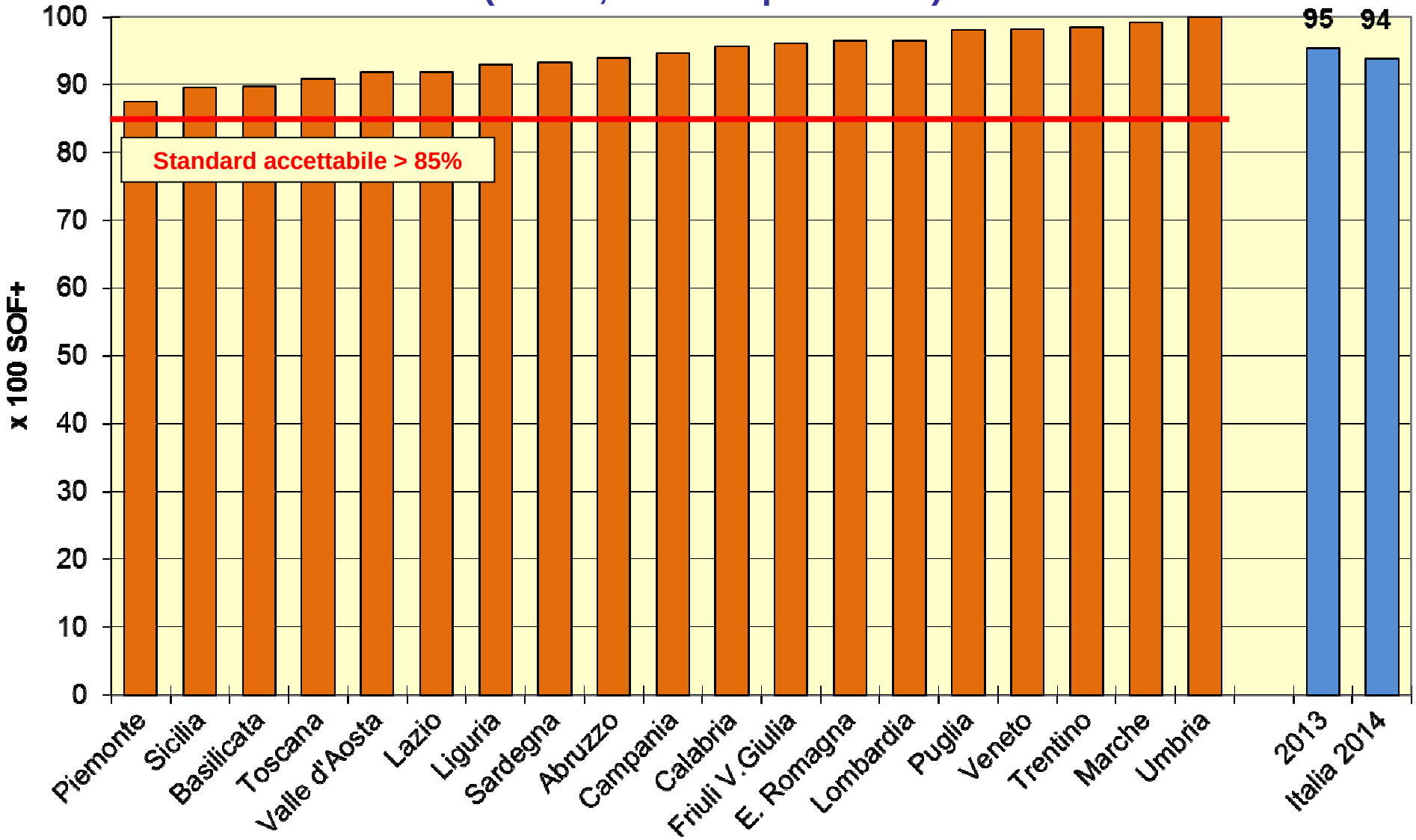

* Incluse colonscopie completate in momenti successivi ma comunque entro i 6 mesi dalla colonscopia indice

Colonscopie incomplete che vengono completate

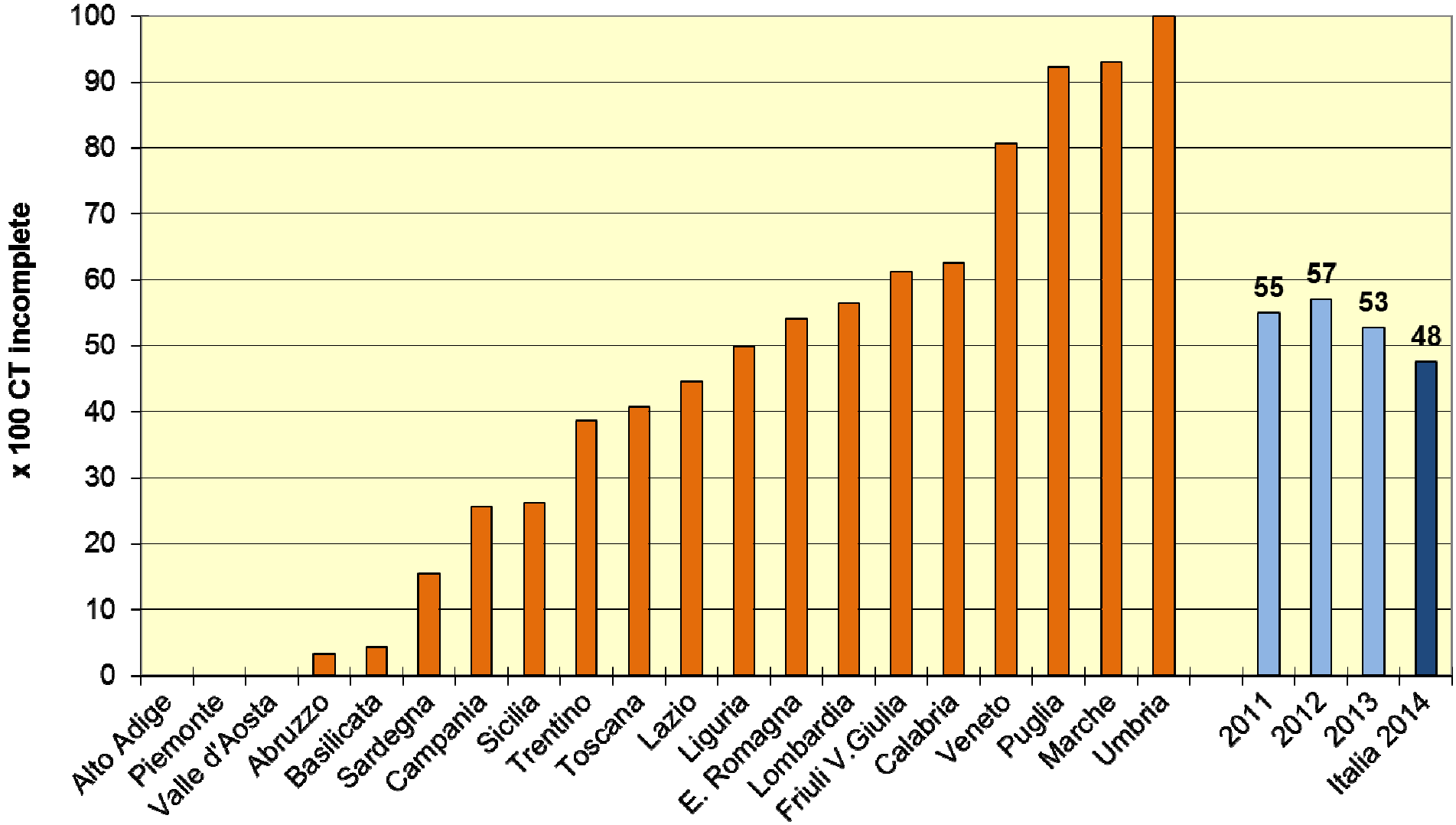

Colonscopie incomplete che vengono completate

Alcune Regioni coerenti…

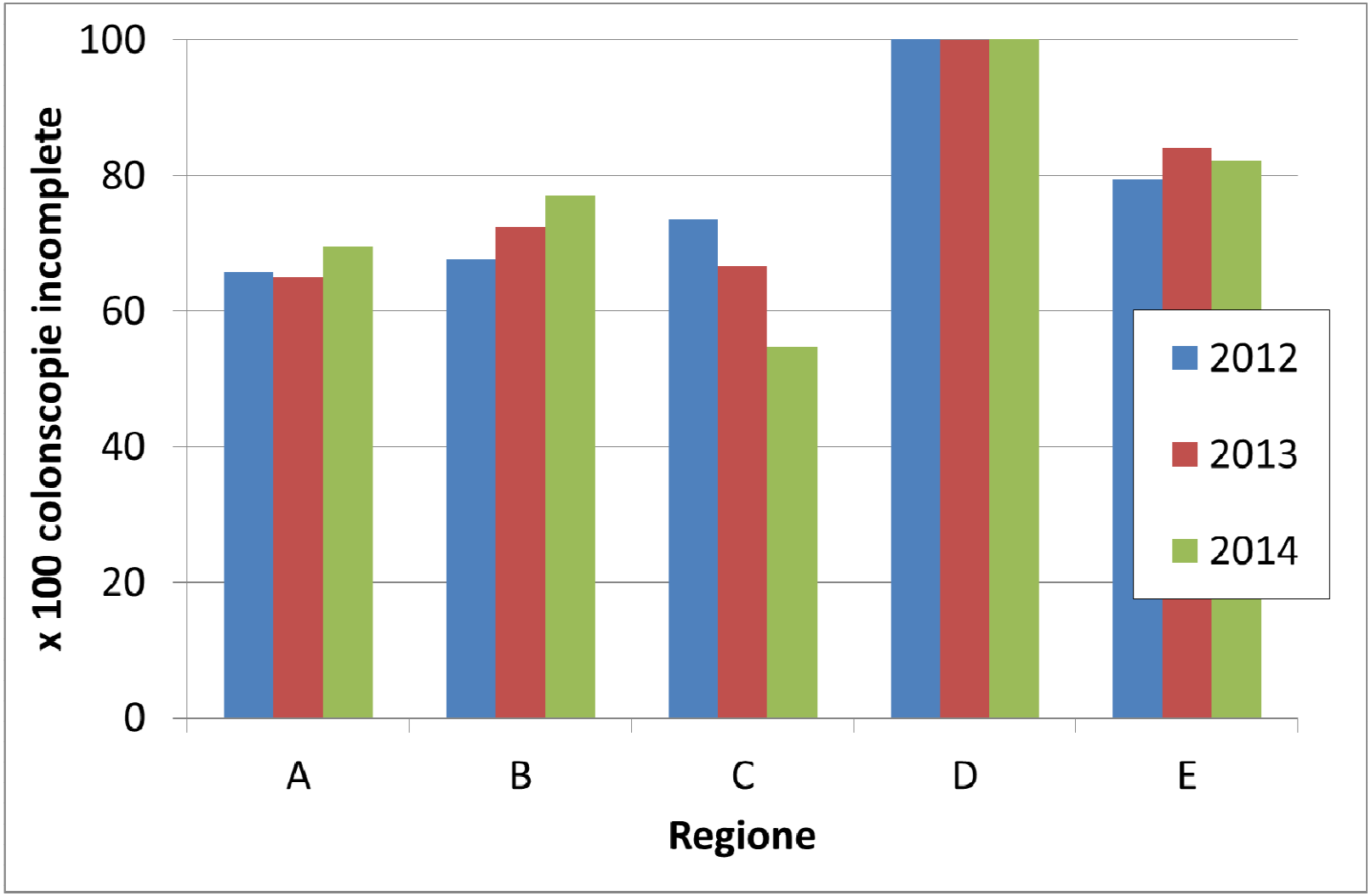

Colonscopie incomplete che vengono completate

…altre un po' meno

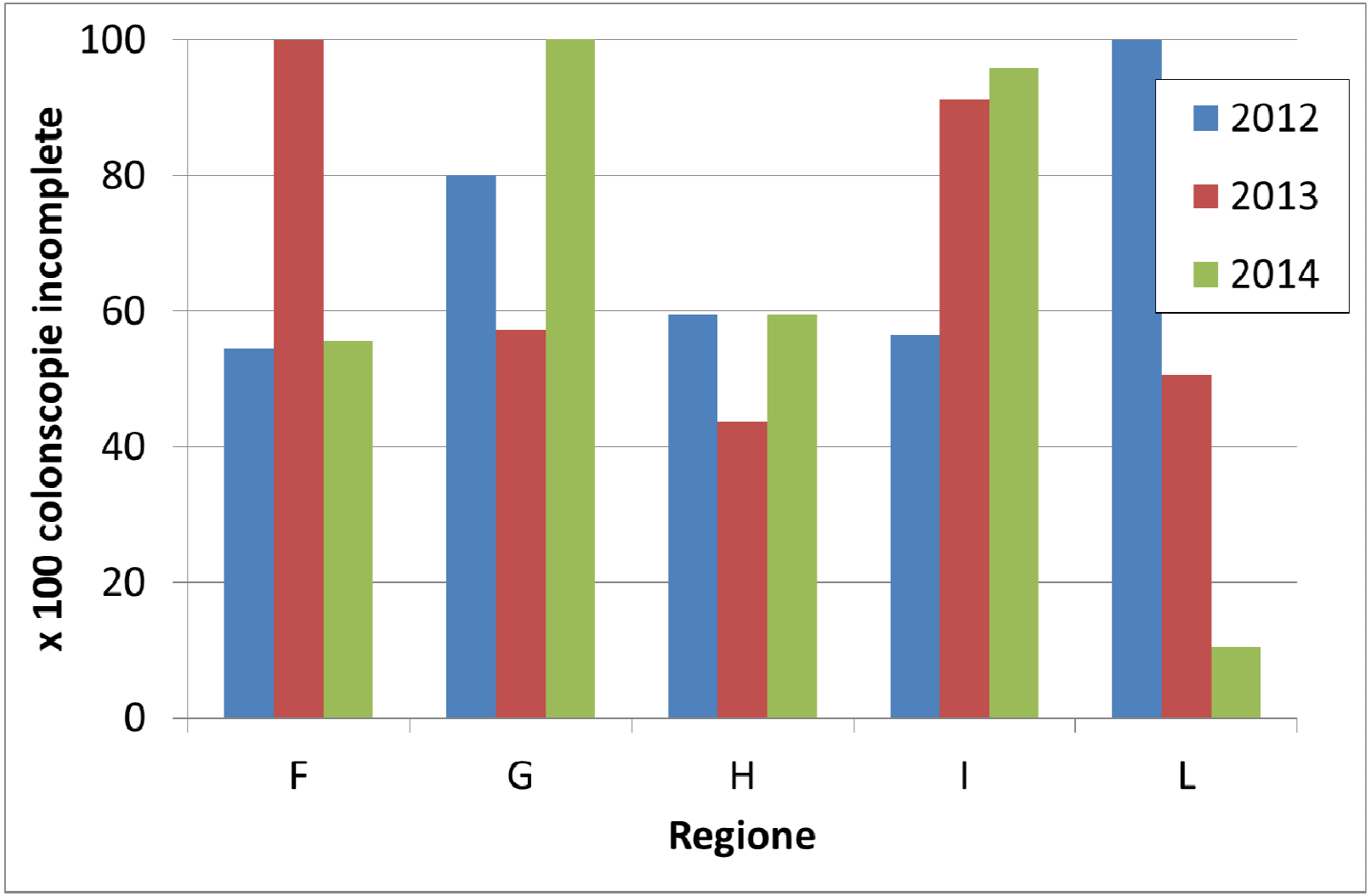

Complicanze all'endoscopia

CT OPERATIVE	Media 2014	90° percentile	95° percentile	Standard
Sanguinamenti	2,4‰	6,6‰	25,6‰	<25‰
Perforazioni	0,3‰	1,1‰	1,2‰	<25‰

CT NON OPERATIVE	Media 2014	90° percentile	95° percentile	Standard
Sanguinamenti	0,1‰	0,3‰	0,4‰	<5‰
Perforazioni	0 ‰	-	-	<5‰

Lesioni diagnosticate

	Primi esami	Es. successivi	Totale
Screenati	776.464	1.357.407	2.133.871
Carcinomi	1.453	1.329	2.782
di cui adenomi cancerizzati	28,1%	18,1%	23,3%
Adenomi avanzati	7.569	9.300	16.869
Carcinomi stadiati	60%	67%	64%

Rapporto tra adenomi avanzati / iniziali, per macroarea (2014)

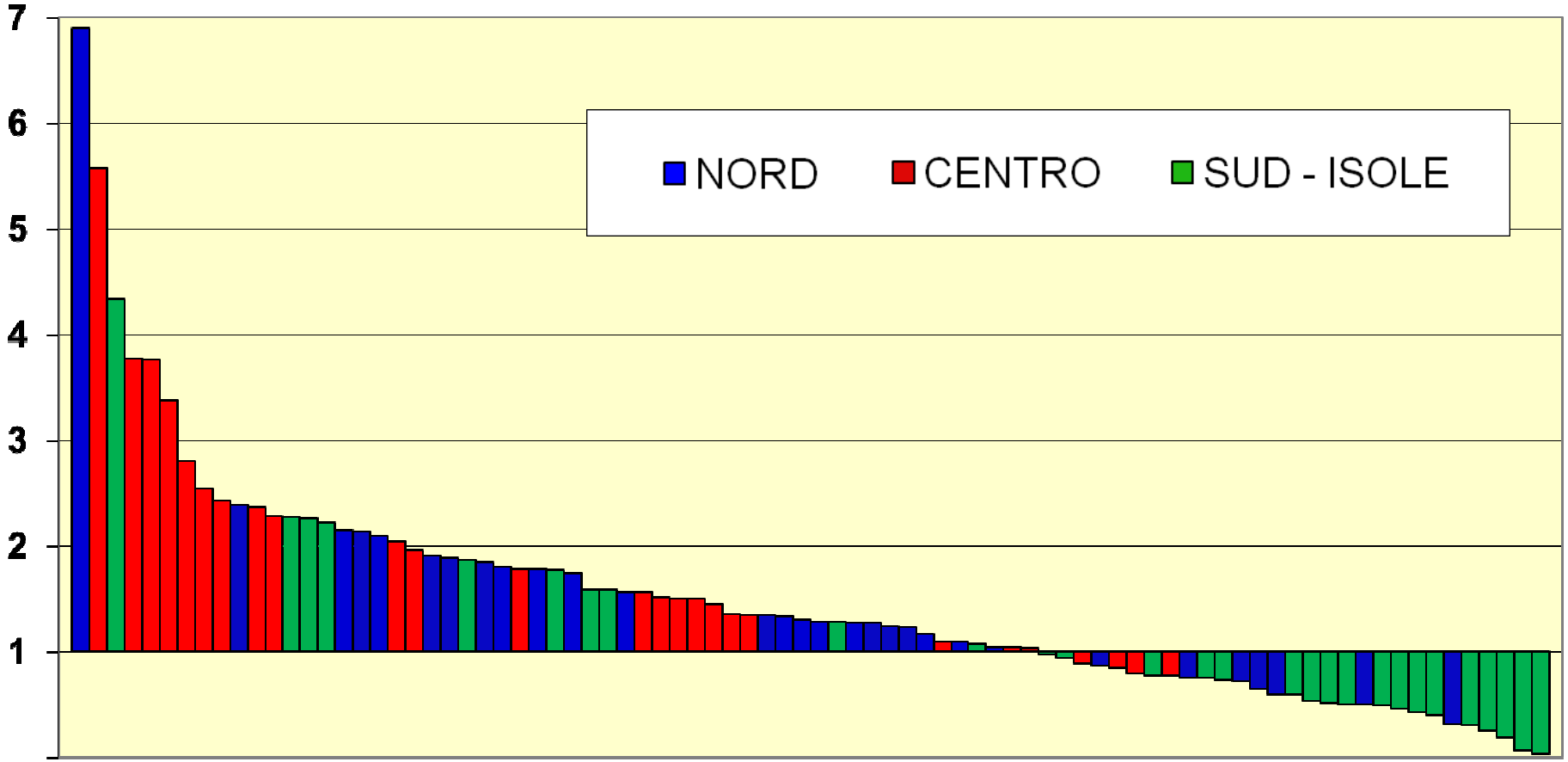

Rapporto tra adenomi avanzati / iniziali, per macroarea (2012-2014)

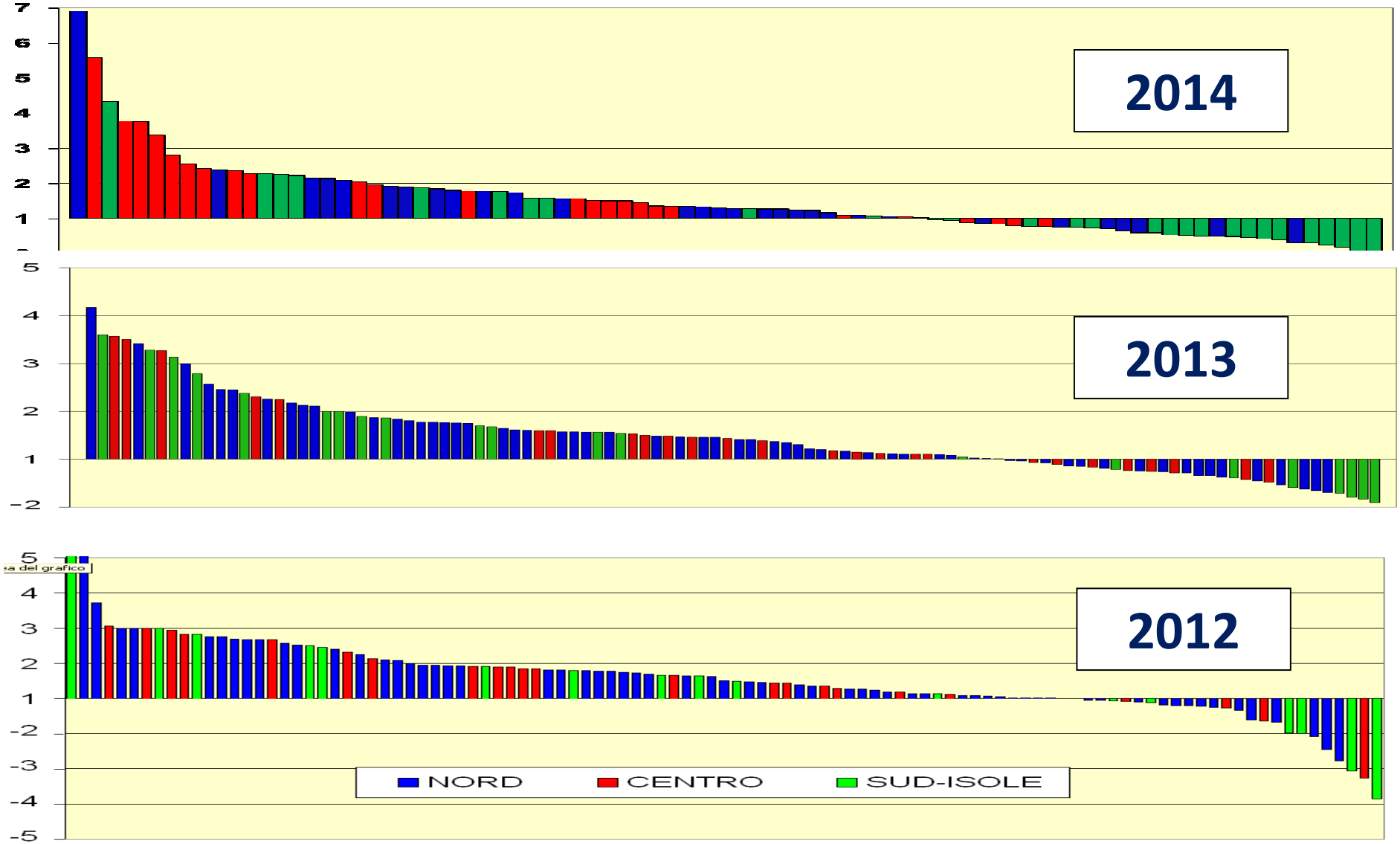

Distribuzione per stadio alla diagnosi

(solo casi con stadio noto = 64%)

Stadio	Programmi SOF		Programmi RS (n=31/35)
	Primi esami (n=896)	Es. successivi (n=892)	
I	31,3	39,8	43,5
I*	21,3	11,7	21,7
II	16,5	21,6	17,4
III-IV	30,9	26,9	17,4

* adenomi cancerizzati trattati con sola resezione endoscopica

Quota di lesioni con trattamento esclusivamente endoscopico

	Media 2014	10°-90° percentile
Tutti i carcinomi	16,3%	0 – 38,2%
Carcinomi pT1	20,8%	0 – 59,5%
Adenomi avanzati	88,8%	46,6 - 100%

Tempo per l'esecuzione della colonscopia di approfondimento

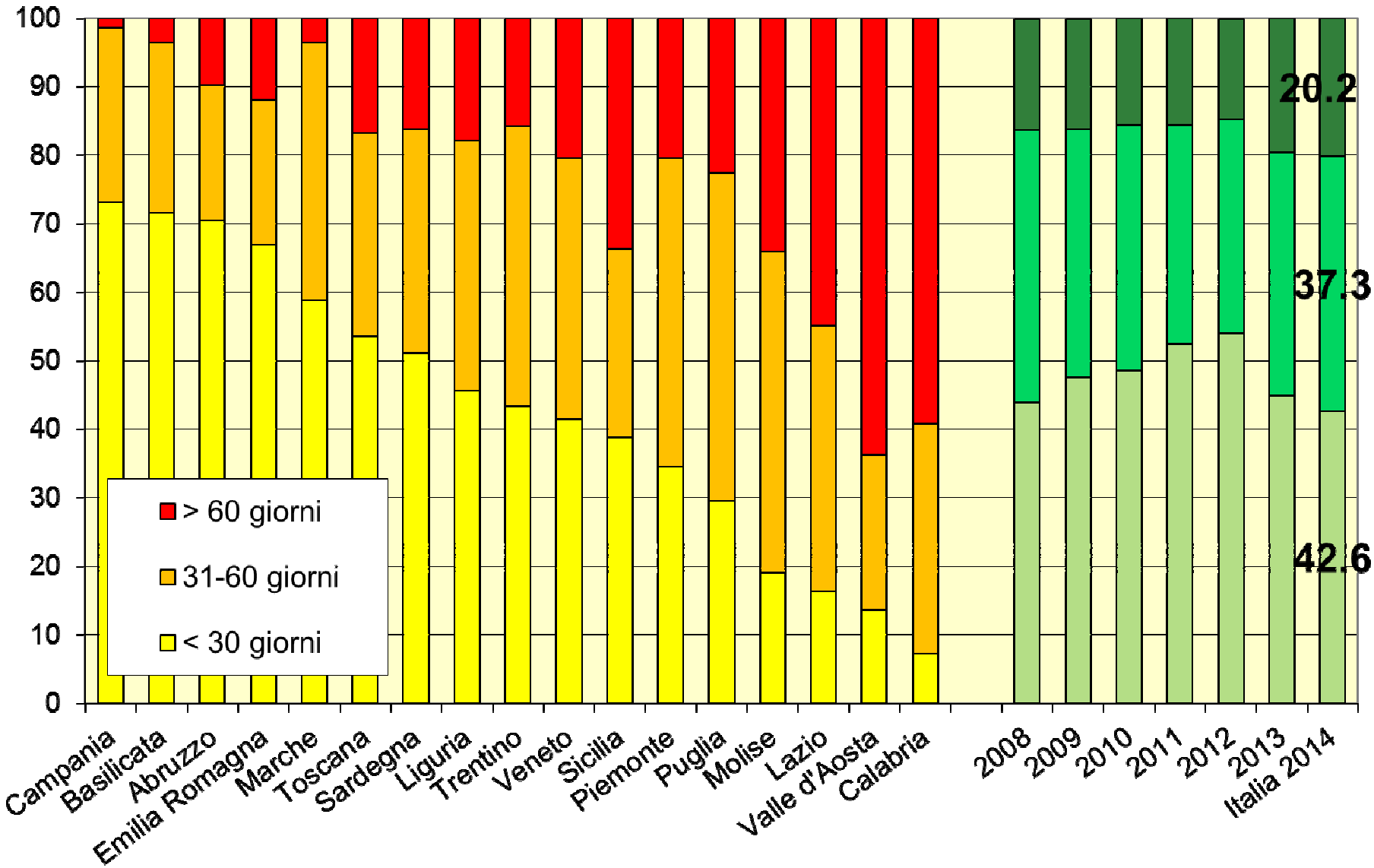

Standard accettabile >90% entro 30 gg, desiderabile >95% entro 30 gg

Tempo per l'esecuzione dell'intervento chirurgico

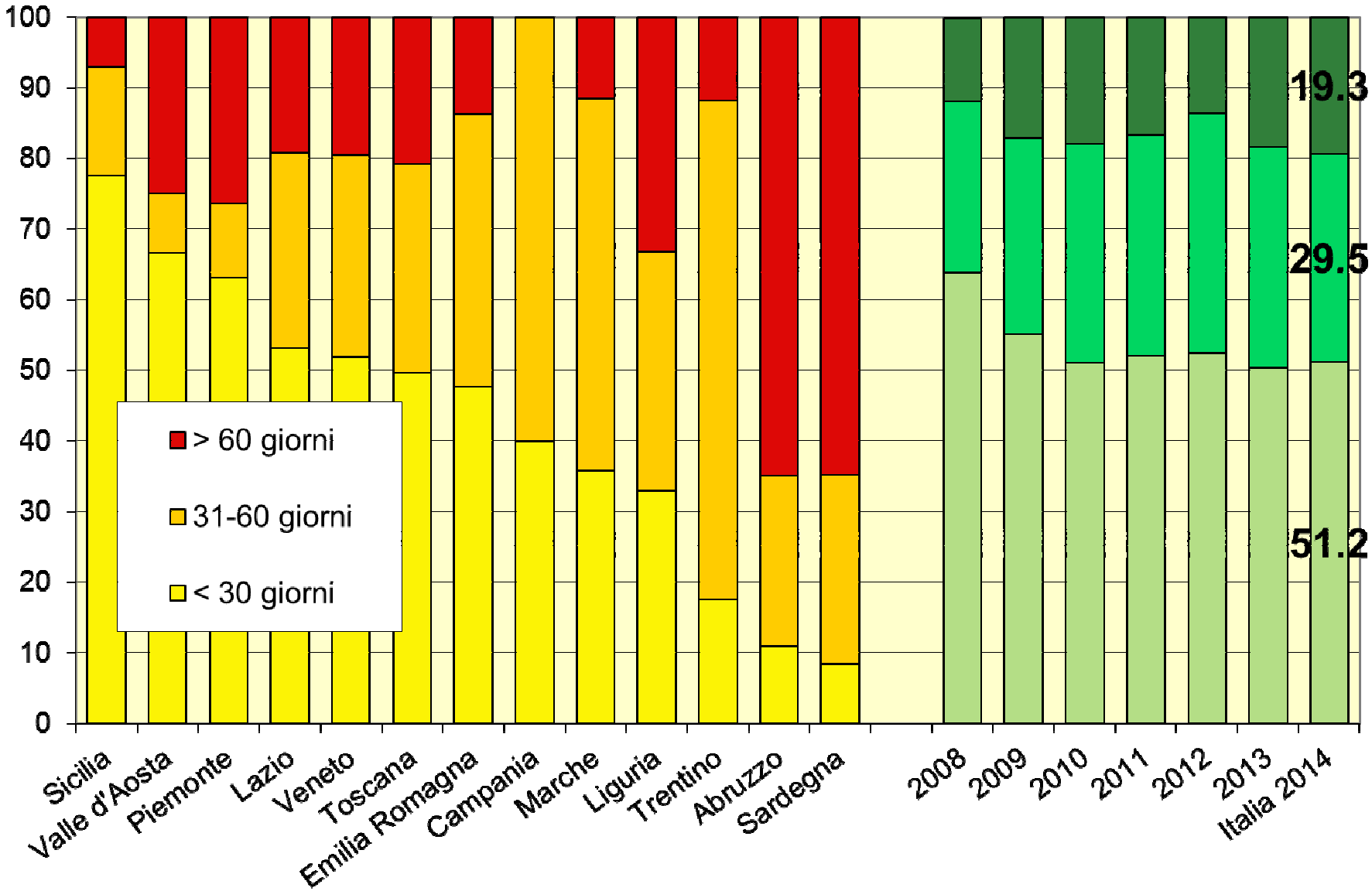

Standard accettabile >90% entro 30 gg