



SC FORMAZIONE PERMANENTE  
E RAPPORTI CON L'UNIVERSITÀ



Centro di Riferimento per l'Epidemiologia  
e la Prevenzione Oncologica in Piemonte



**WORKSHOP**

CRPT-PROGRAMMA REGIONALE DI SCREENING  
PER IL CERVICOCARCINOMA - WORKSHOP 2023

**16**  
**NOVEMBRE**  
**2023**

PREVENZIONE **S E R E N A**

**LO SCREENING PER  
IL CERVICOCARCINOMA**

Dott.ssa Luigia Macrì  
Dott.ssa Marisa Arrondini

**Verso una sempre maggiore centralizzazione:  
vantaggi e criticità**

## CONFLITTO DI INTERESSI

Dichiaro ai sensi dell'art. 3.3 sul Conflitto di Interessi, ai sensi dell'art. 3.3 sul Conflitto di Interessi, pag. 17 del Reg. Applicativo dell'Accordo Stato-Regione del 5 novembre 2009, che negli ultimi due anni non ha avuto rapporti diretti di finanziamento con soggetti portatori di interessi commerciali in campo sanitario.

## CENTRO UNIFICATO DI TORINO

Attività:

- **pap test I livello (ex Dip. 1 e 2)\***
- citologia di triage Piemonte Occidentale (ex Dip 1, 2, 3, 4, 7)
- follow up post colposcopico (co-test territorio) Piemonte Occidentale (ex Dip 1, 2, 3, 4, 7)
- **pap test II livello (ex Dip. 1 e 2)\***
- **istologia (biopsie e trattamenti ex Dip. 1 e 2)\***

**\*Programma 1 (ex dip 1 e 2) completamente centralizzato**

## Dati attività riferiti alla centralizzazione del Programma 1 (dip 1 e 2):

2022: VPP CIN2+ PAP TEST 25-29 → 29,8% (dip 1)

22,7% (dip 2)

2021: VPP CIN2+ HPV TEST COMPLESSIVO → 38,6% (dip 1)

31,8% (dip 2)

Dal 1° aprile 2023 a seguito dell'attivazione del protocollo post-trattamento:

Il livelli dip 3, 4, 7 associati al test HPV (cotest) per un totale di circa 1600 casi

Criticità evidenziata da parte dei richiedenti:

- tempistica (risolta con la razionalizzazione del percorso da parte del Dip inviante)

...E le nostre criticità...

## COMUNICAZIONE

molte schede riportano solo il dato anagrafico:

- trattate?/ se sì... che diagnosi? quale è la situazione dei margini di exeresi?
- non trattate? In quale fase del percorso di screening si trovano?
- ...la consultazione del motivo di invio può essere utile? Sicuramente no sono state imputate come screening programma, precedente positivo, follow up diagnostico

Verso una sempre maggiore centralizzazione: vantaggi e criticità

...E le nostre criticità...

## COMUNICAZIONE

Possibili soluzioni:

- standardizzazione del motivo di invio
- utilizzo dello stesso applicativo **regionale in rete** per la diagnostica

...E le nostre criticità...

## COMUNICAZIONE

Possibili soluzioni:

- standardizzazione del motivo di invio
- utilizzo dello stesso applicativo **regionale in rete** per la diagnostica

E POI???

Condivisione

...dai clinici a tutt'oggi nessun feedback...



## PROGETTO SERENA REGIONE PIEMONTE

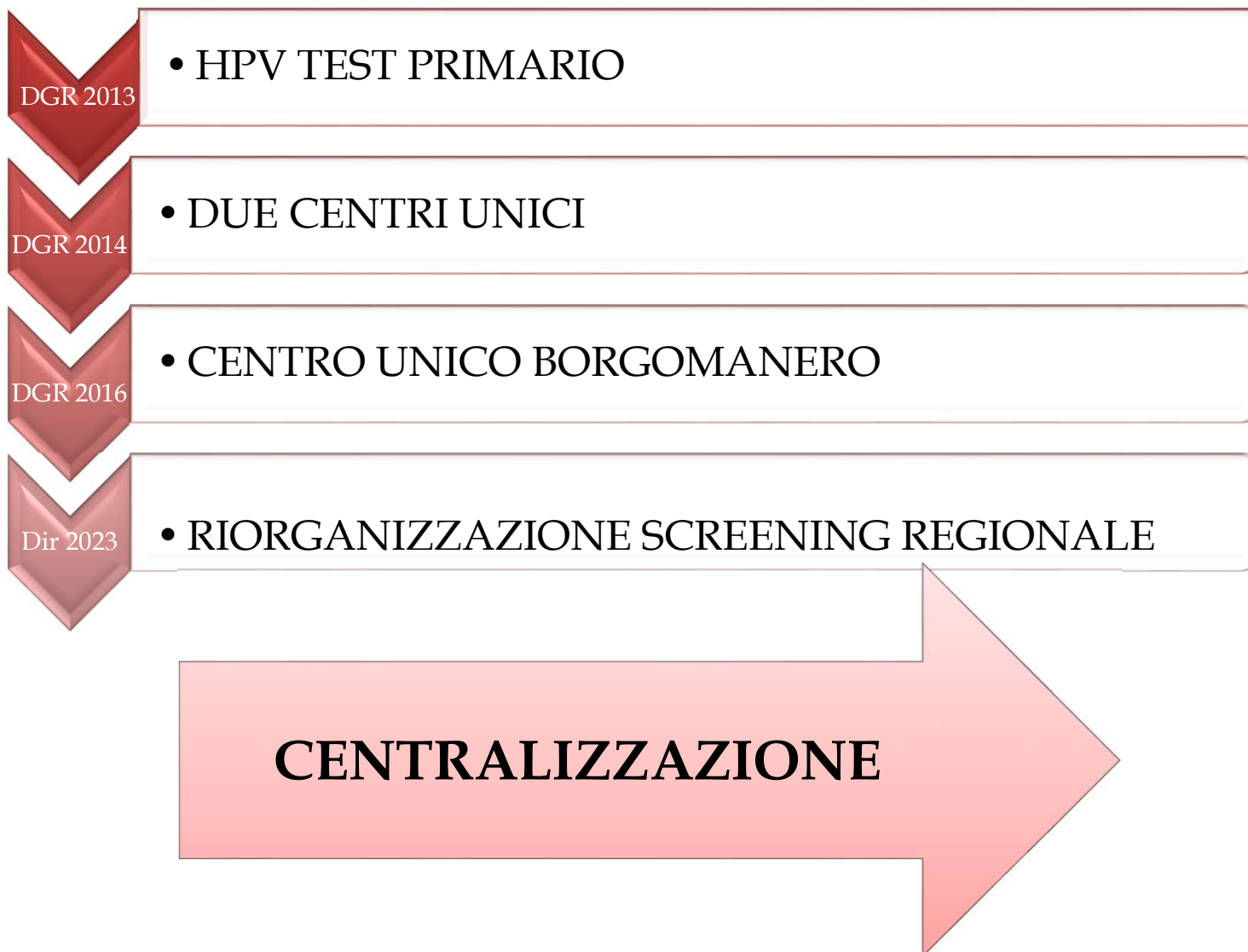

## CENTRO UNICO DI BORGOMANERO: Quali Aziende?

### Programma 5 (ex dip 6 NO, VCO - ex dip 5 BI, VC)

ASL NO  
AOU NO  
ASL VCO  
ASL BI  
ASL VC

### Programma 6 (ex dip 9 AL – ex dip 8 AT)

ASL AL  
AO AL  
ASL AT

### Provenienza:

- Territorio
- Colposcopia



Verso una sempre maggiore centralizzazione: vantaggi e criticità

## I PERCORSI DELLO SCREENING CERVICO-VAGINALE

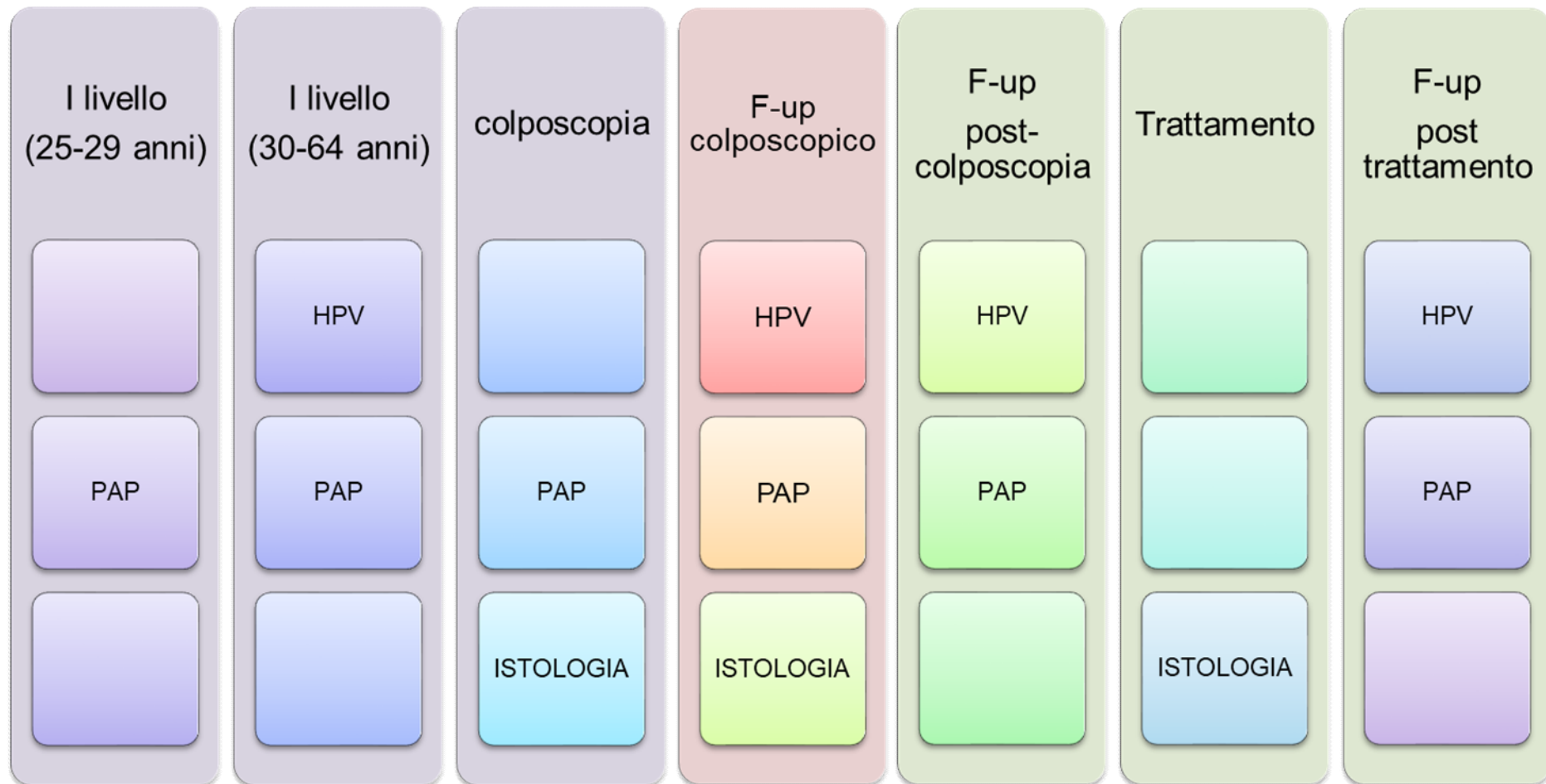

Verso una sempre maggiore centralizzazione: vantaggi e criticità

## IL CENTRO UNICO DI BORGOMANERO

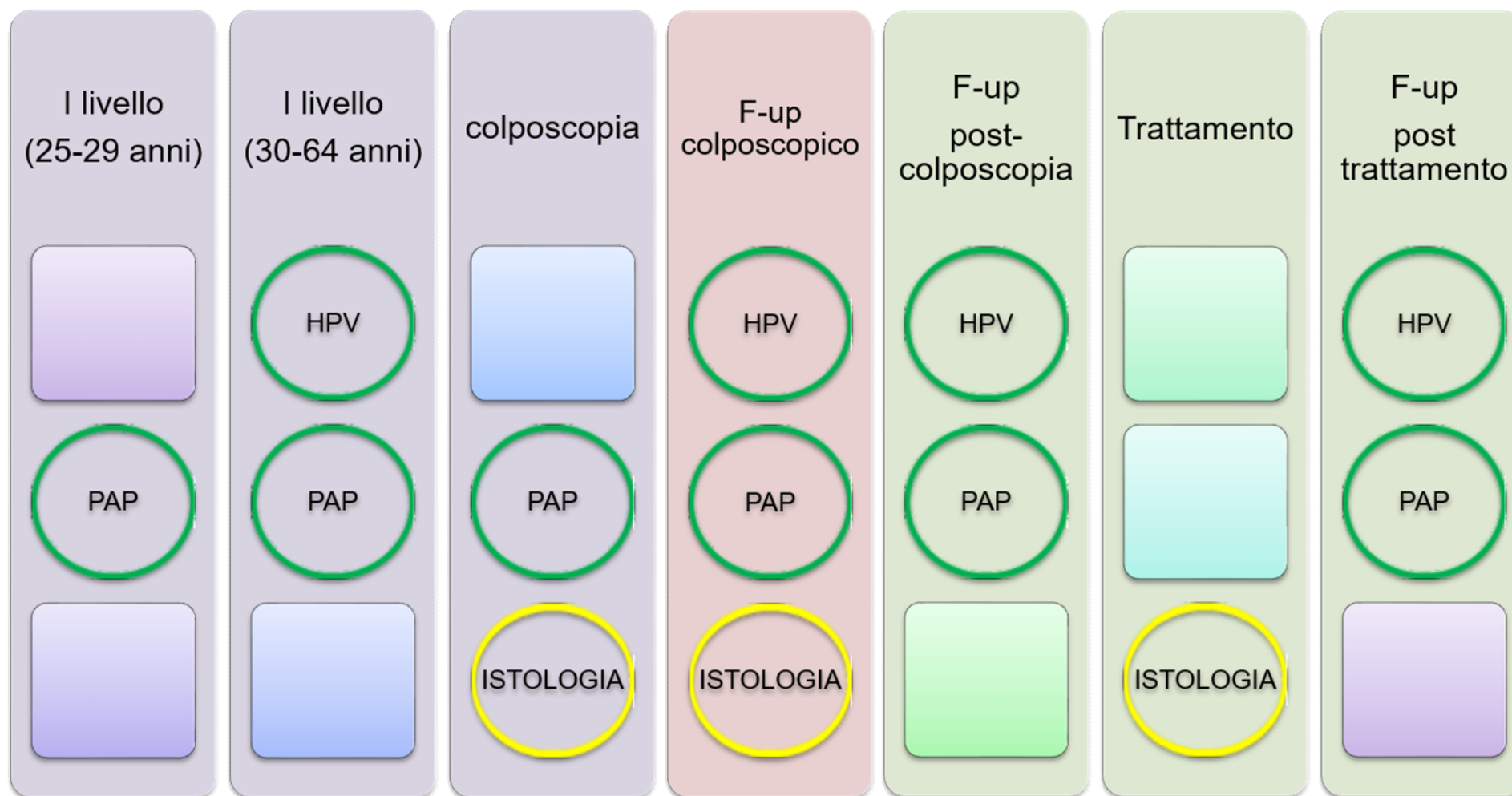

## PERCHE' CENTRALIZZARE?

QUALITA'  
EFFICIENZA

Utilizzo test  
molecolari

Riduzione  
citologia  
(triage e  
donne  
giovani)

Gestione del  
materiale  
istologico  
(curettage)

Linee guida  
su carichi di  
lavoro  
minimi

## VANTAGGI DELLA CENTRALIZZAZIONE

Automazione dei processi analitici molecolari e citologici (strato sottile)

Miglior expertise del personale

Uniformità e riproducibilità delle diagnosi poste

Applicativo unico regionale

Uniformità della gestione pre-analitica del materiale istologico (curettaggio)

Coordinamento tra i due centri (CQ interlaboratorio per HPV e pap test)



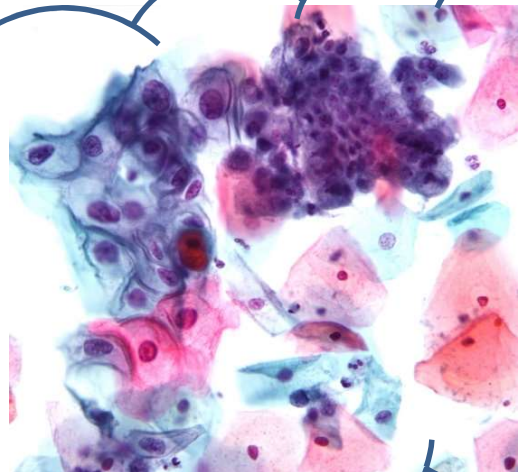

**GRAZIE PER L'ATTENZIONE**

