



Centro di Riferimento per l'Epidemiologia  
e la Prevenzione Oncologica in Piemonte

[www.cpo.it](http://www.cpo.it)

# I trend temporali di incidenza e mortalità per età e per stadio del tumore della mammella a Torino

Stefano Rosso

Workshop: Programma regionale di screening mammografico Prevenzione Serena  
Torino, 2 Dicembre 2015

### Breast cancer trends in US

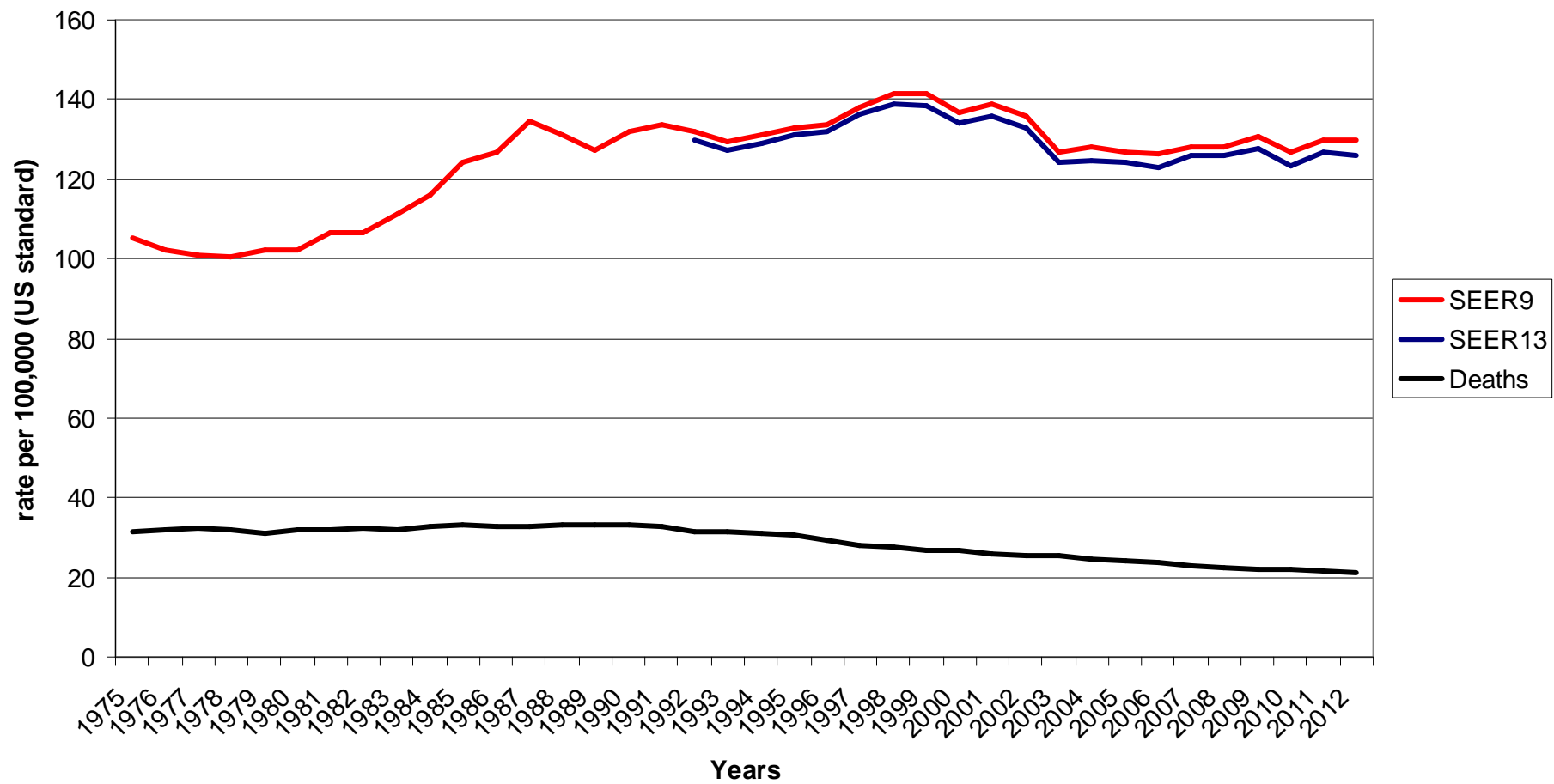

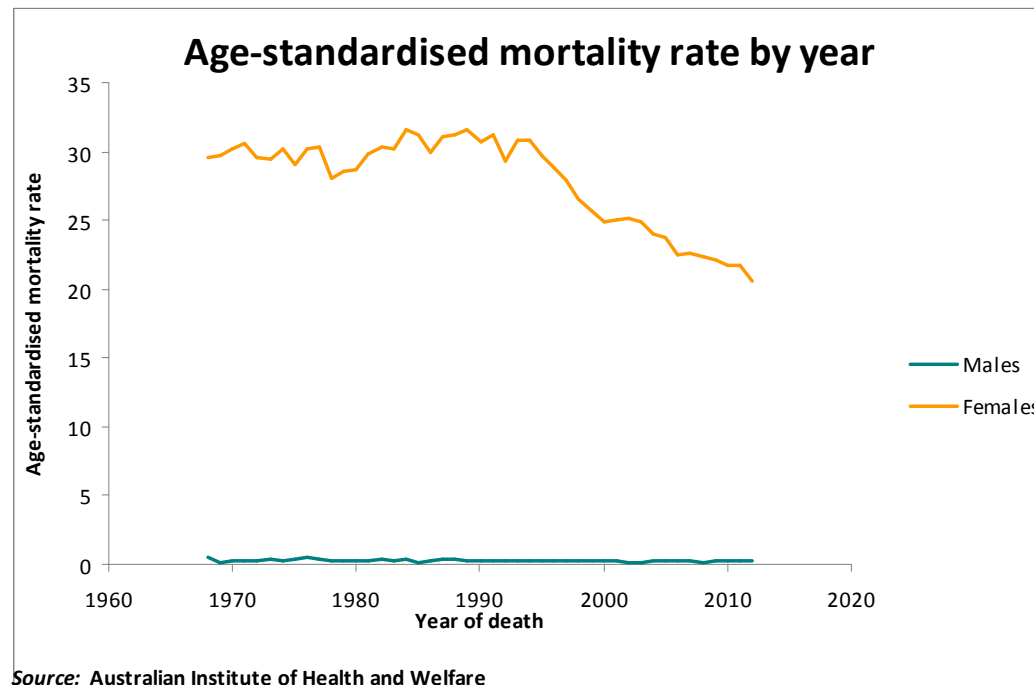
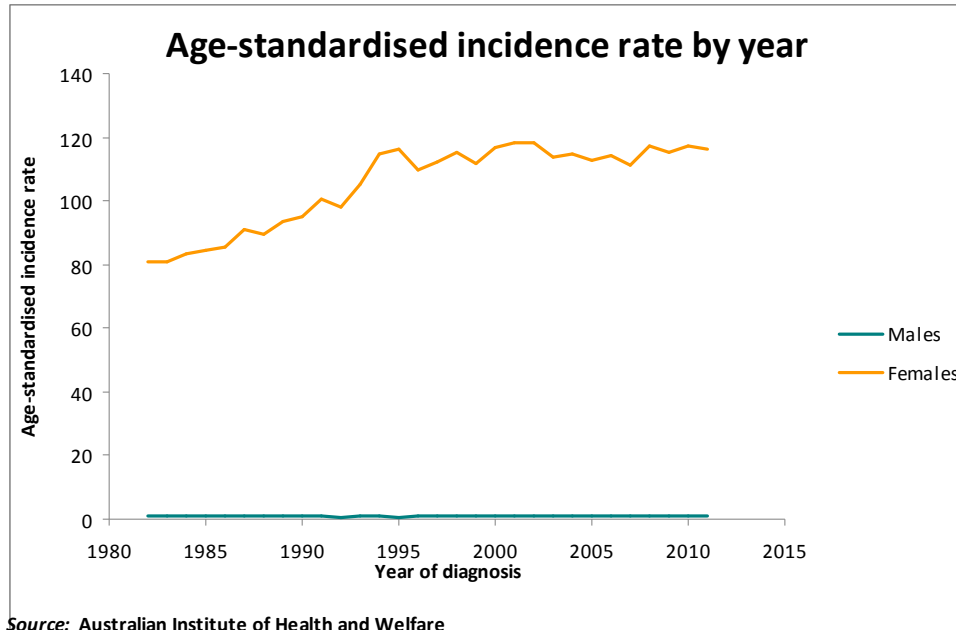

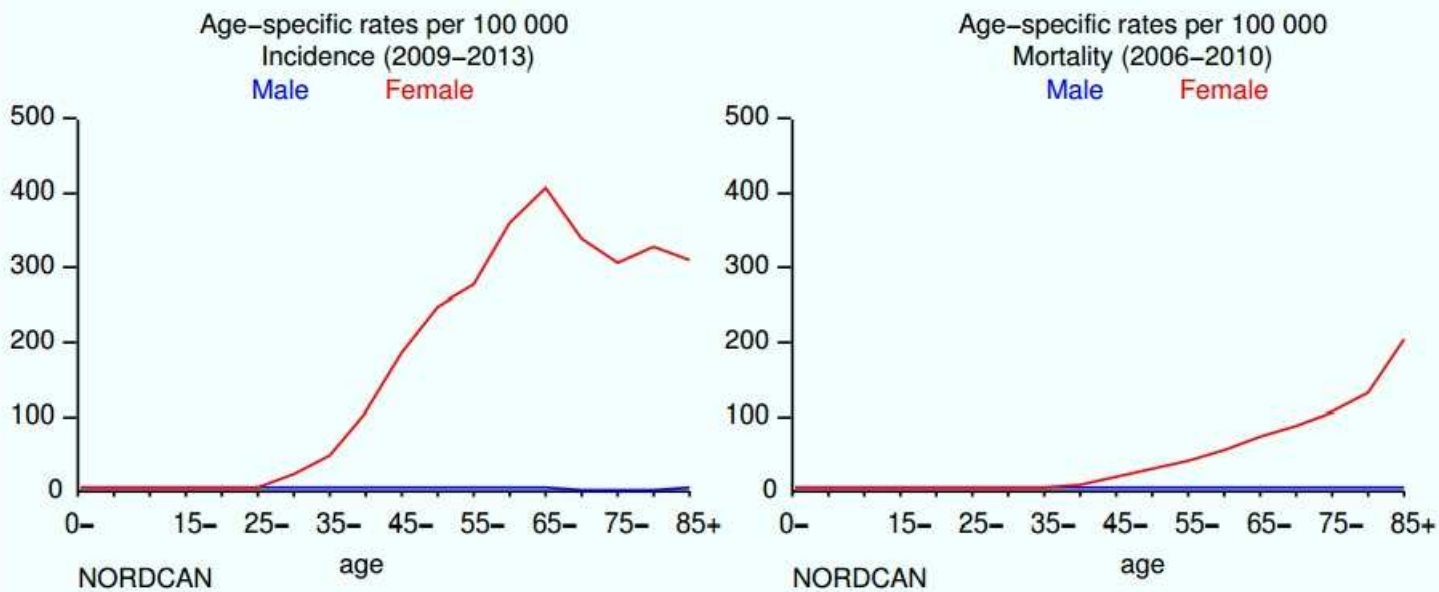
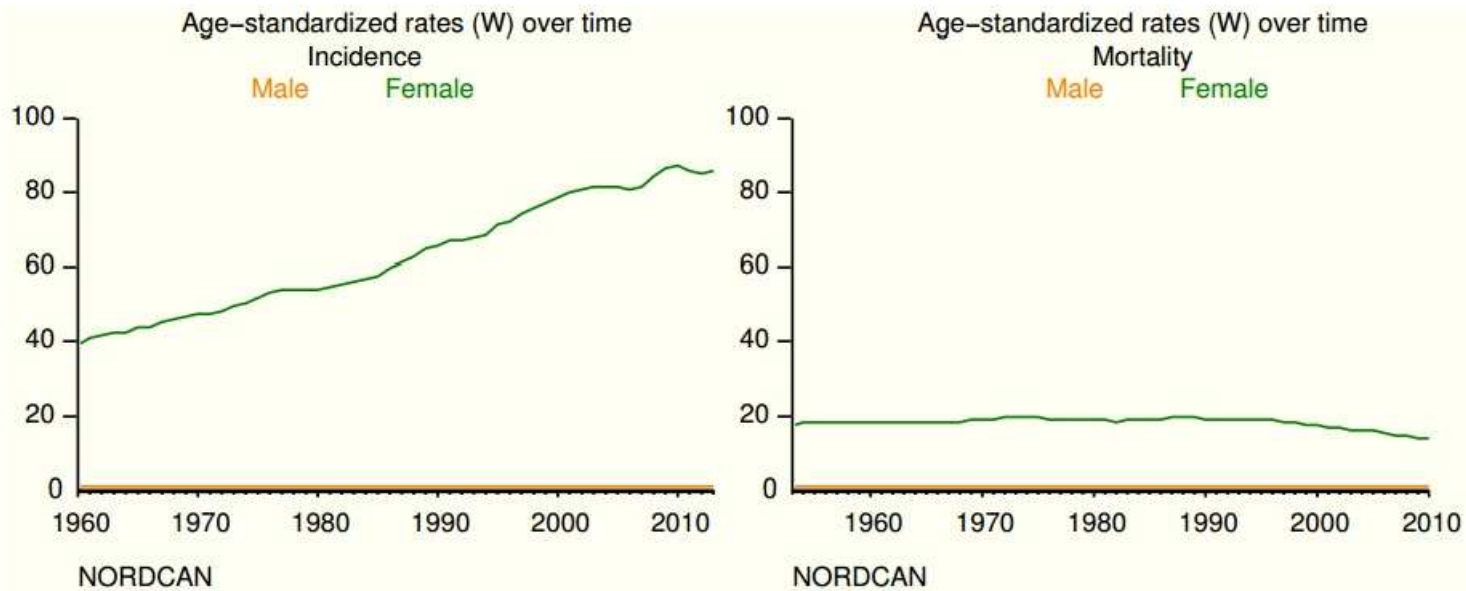

Incidence | Breast; Nation wide; Female; Invasive

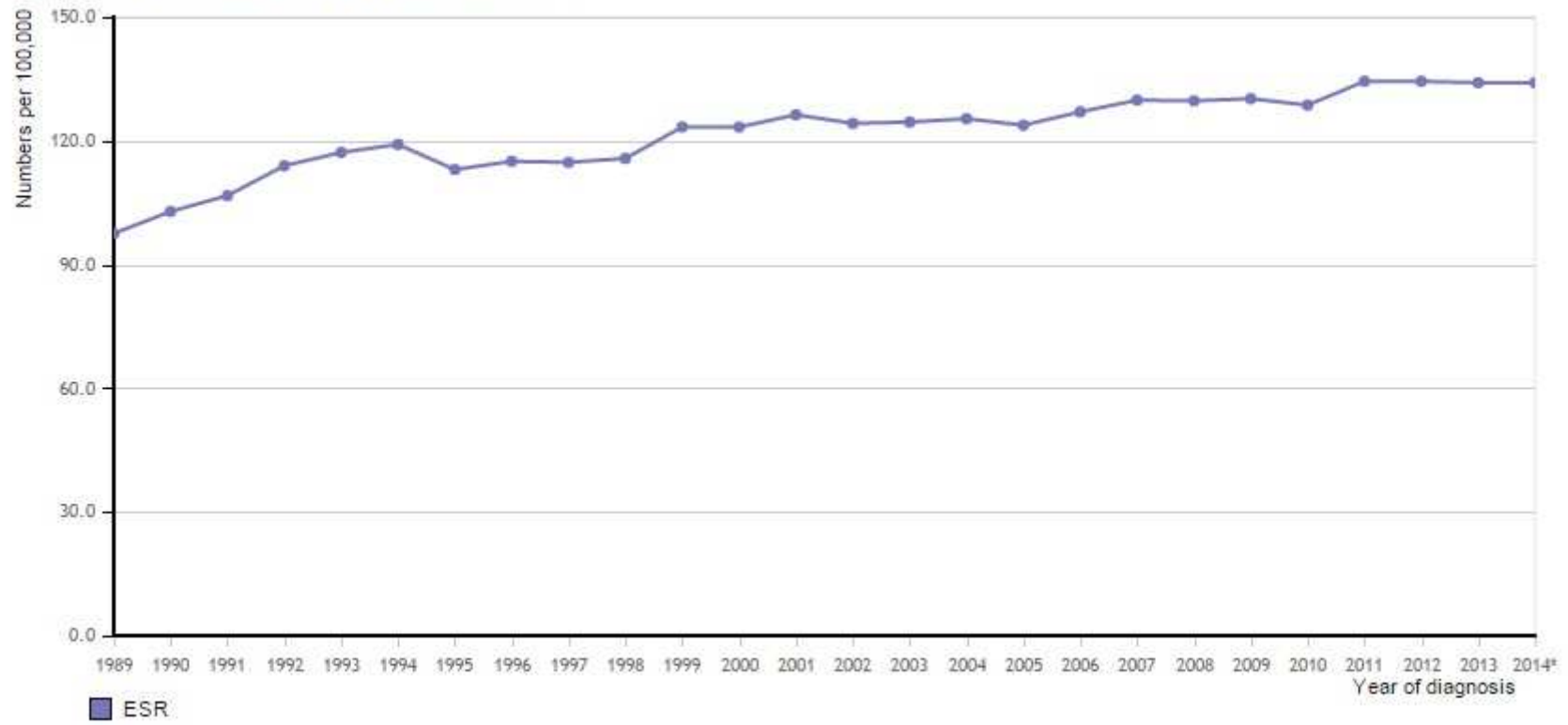

## Breast cancer in Germany

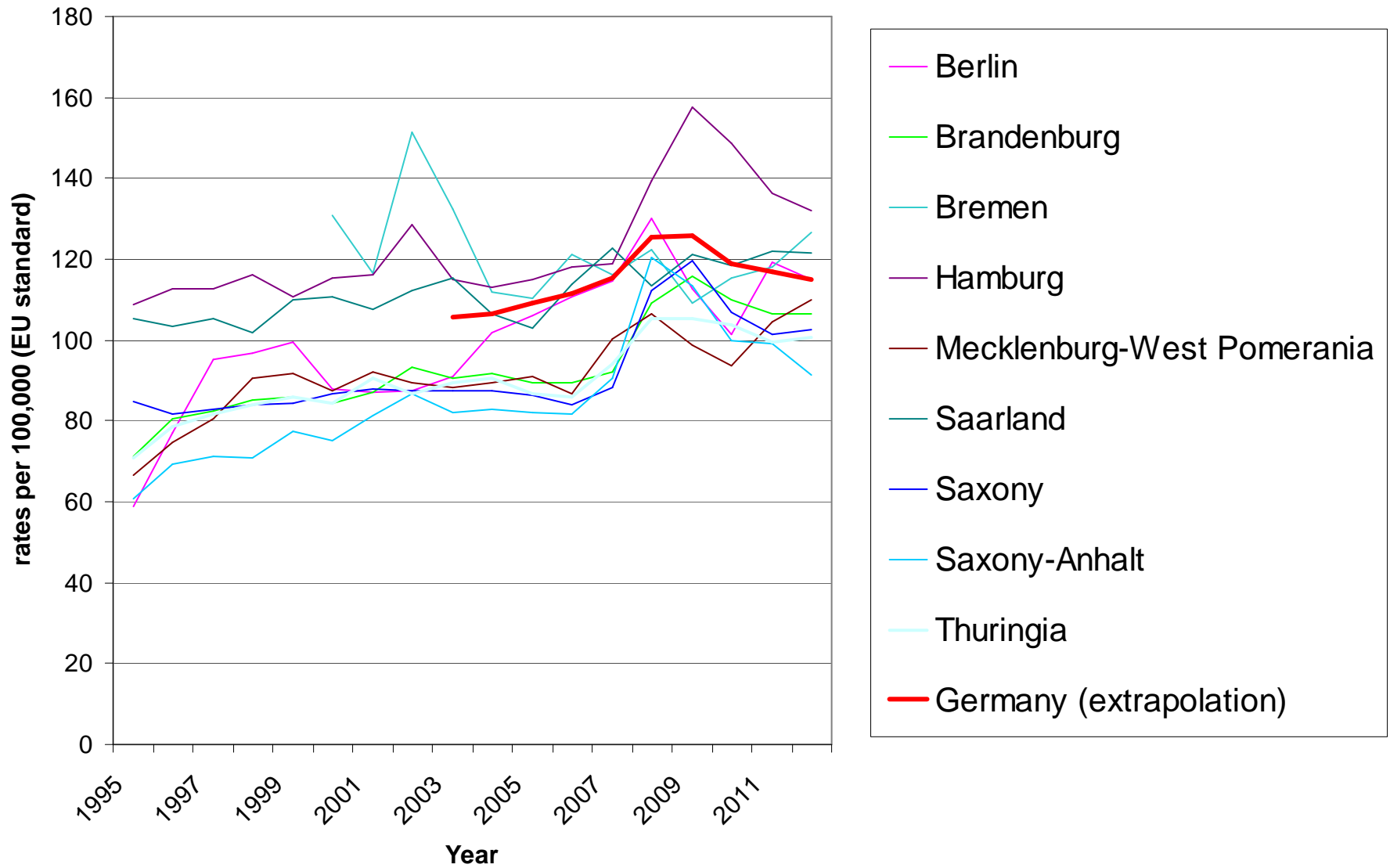

## Mammella

### Incidenza: TSE (Europa) età (0-85+)

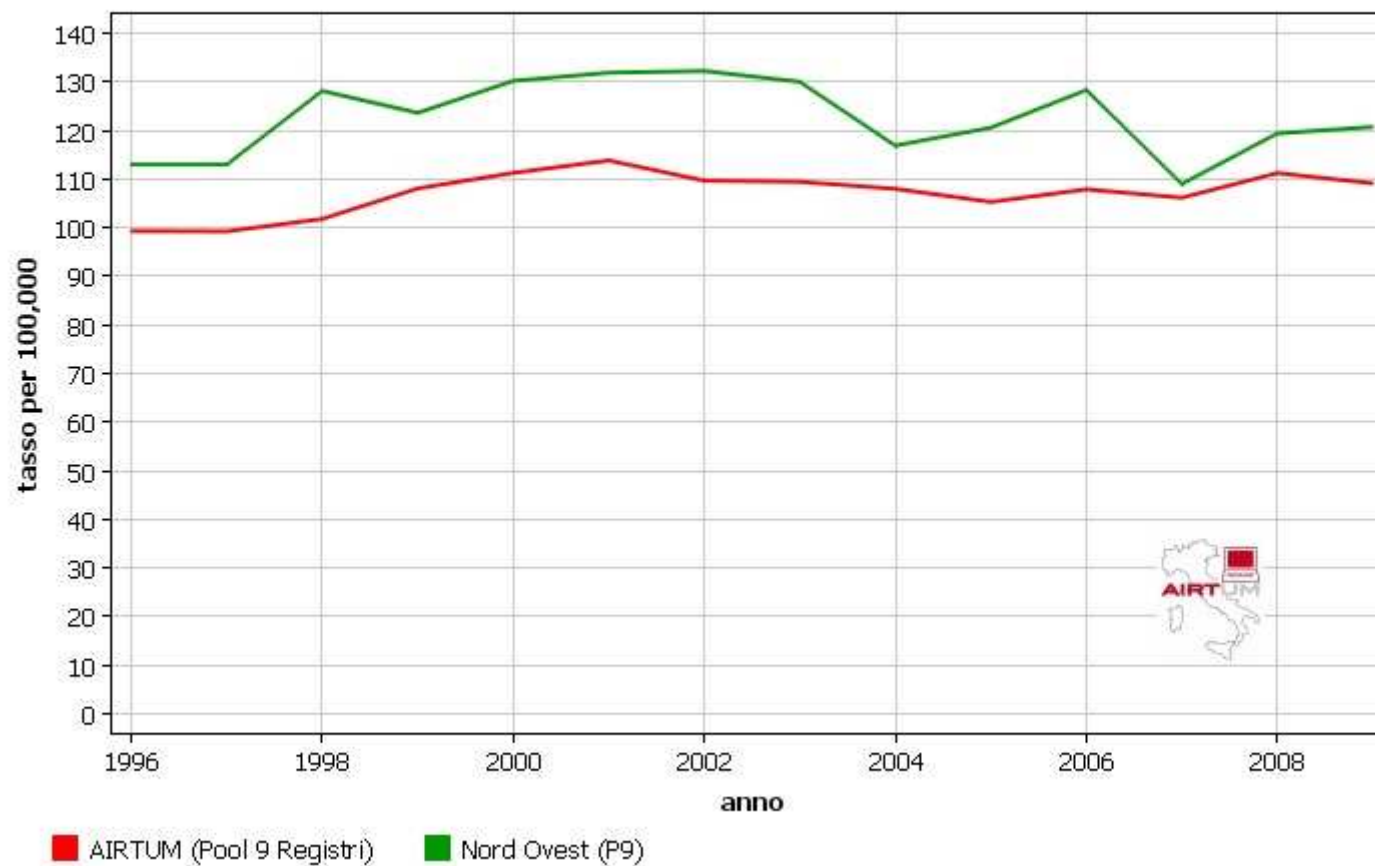

# Torino

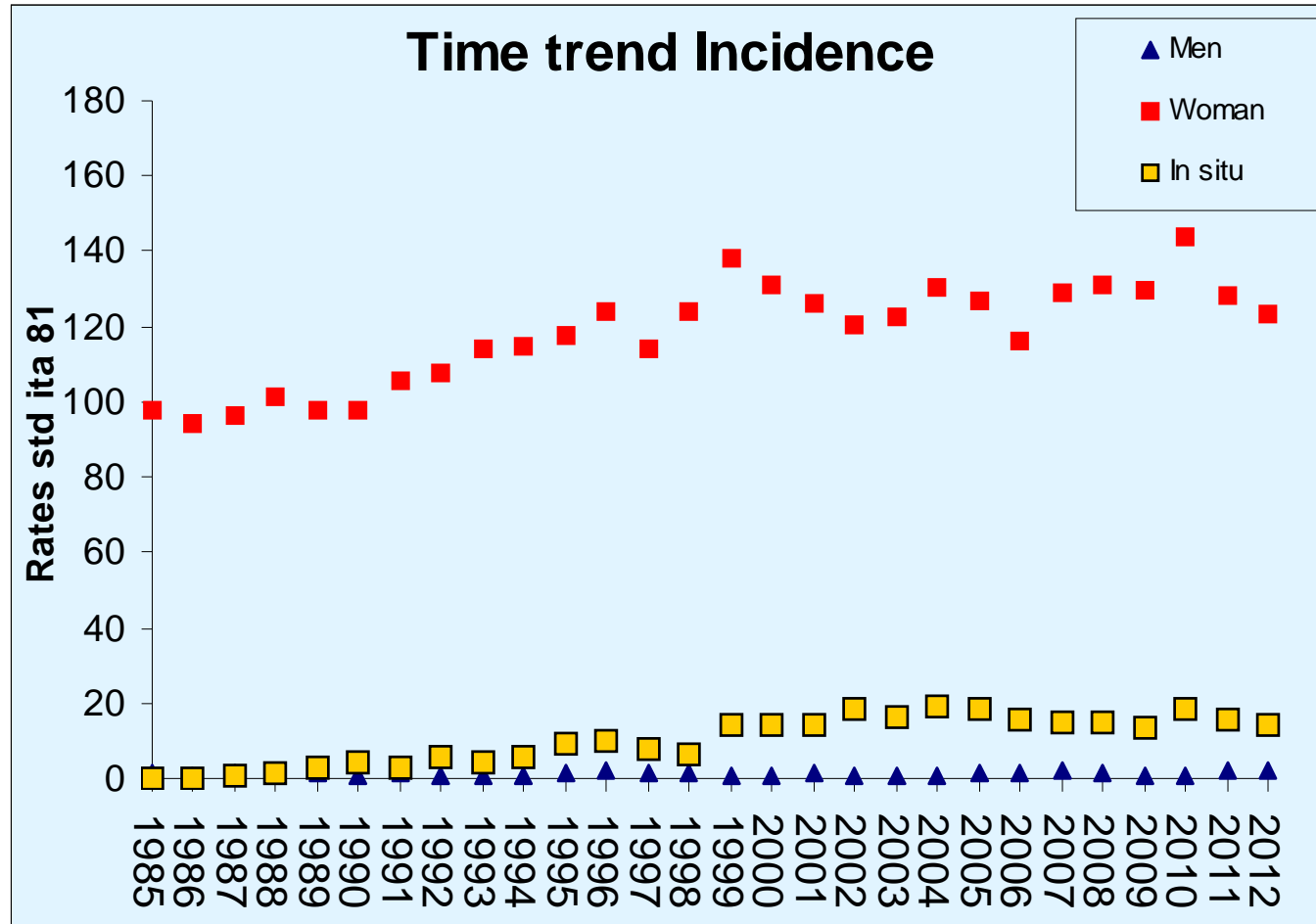



## Torino e provincia

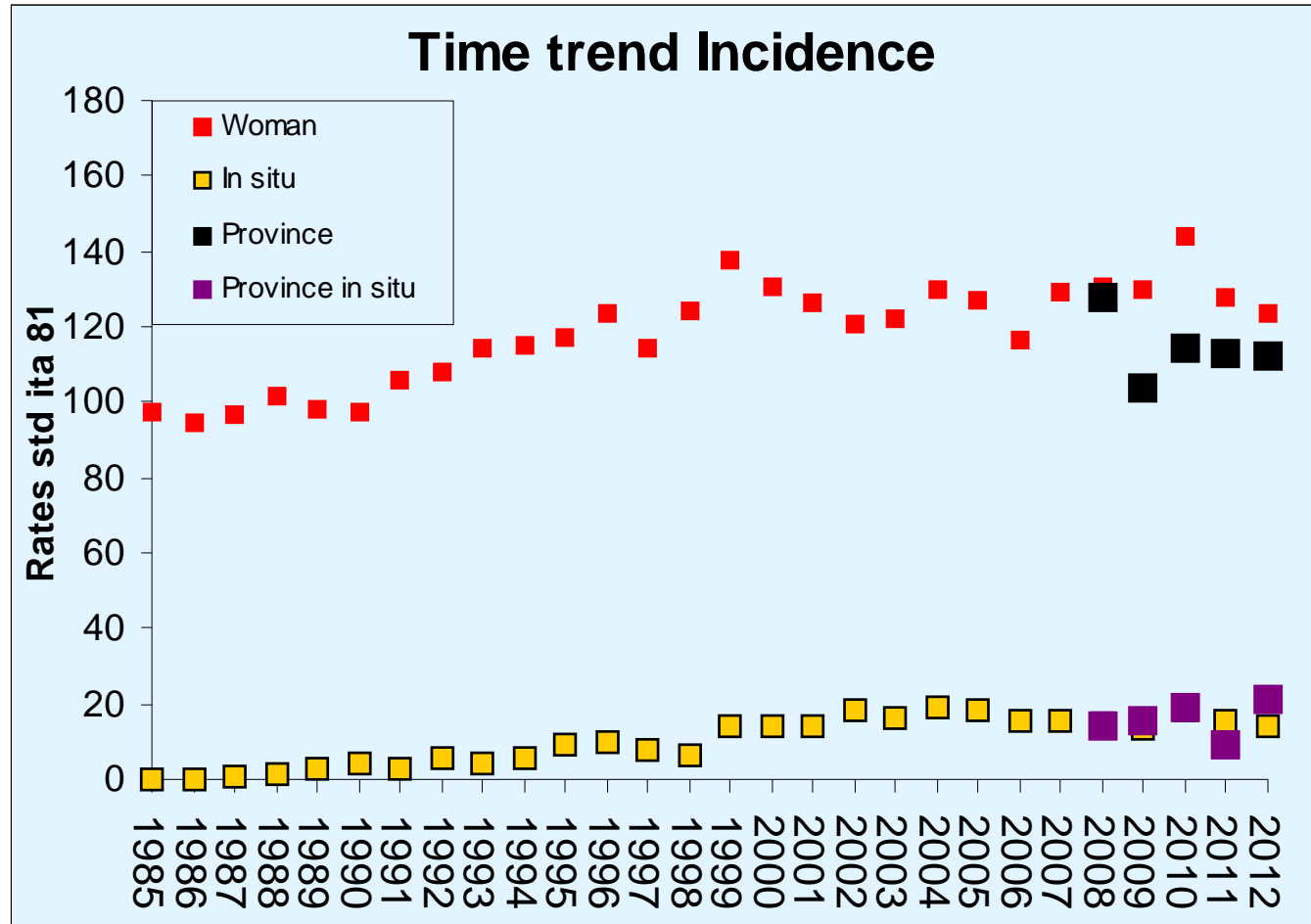



## Tumore al seno & ovaio

## Sixt

Ti offre il **15%** di sconto se prenoti subito il tuo noleggio



Home → Tumore al seno e ovaio → Tumori seno: dal 2000 +27% nelle under 50

## Tumori seno: dal 2000 +27% nelle under 50

**TUMORE AL SENO E OVAIO** nov 12, 2015 · 0 Comments

Aumentano i casi di tumore del seno nelle donne under 50. In 15 anni nel nostro Paese si è registrato un incremento del 27% passando da 7.921 casi nel 2000 a 10.105 quest'anno. Per questo motivo diventa essenziale rivedere i criteri di accesso alla mammografia ed estendere il test a tutte le donne a partire dai 45 anni. A lanciare l'appello sono gli oncologi riuniti nell'International Meeting on New Drugs in Breast Cancer, al Regina Elena di Roma con la partecipazione di più di 200 esperti da tutto il mondo.

"Lo screening nelle donne dai 50 ai 69 anni ha contribuito in maniera determinante a ridurre di quasi il 40% la mortalità per cancro del seno nell'ultimo ventennio – spiega Francesco Cognetti, direttore dell'Oncologia Medica del Regina Elena di Roma e presidente del Convegno giunto alla quarta edizione – L'età del primo esame va abbassata per tutte le donne a 45 anni e i controlli devono proseguire fino ai 74. Oggi solo due Regioni, Emilia-Romagna e Piemonte, hanno ampliato in maniera strutturata la fascia d'età da coinvolgere nei programmi di screening, come suggerito dal Piano nazionale prevenzione". Nel 2015 sono stimati in Italia circa 48.000 nuovi casi di tumore del seno, 692.955 donne vivono con una diagnosi per questa patologia.

**Impara l'inglese con i film**

Accedi gratis

LEGGI LA RIVISTA

Age-Adjusted SEER Incidence Rates  
By Cancer Site  
Ages < 50, All Races, Female  
1975-2012 (SEER 9)

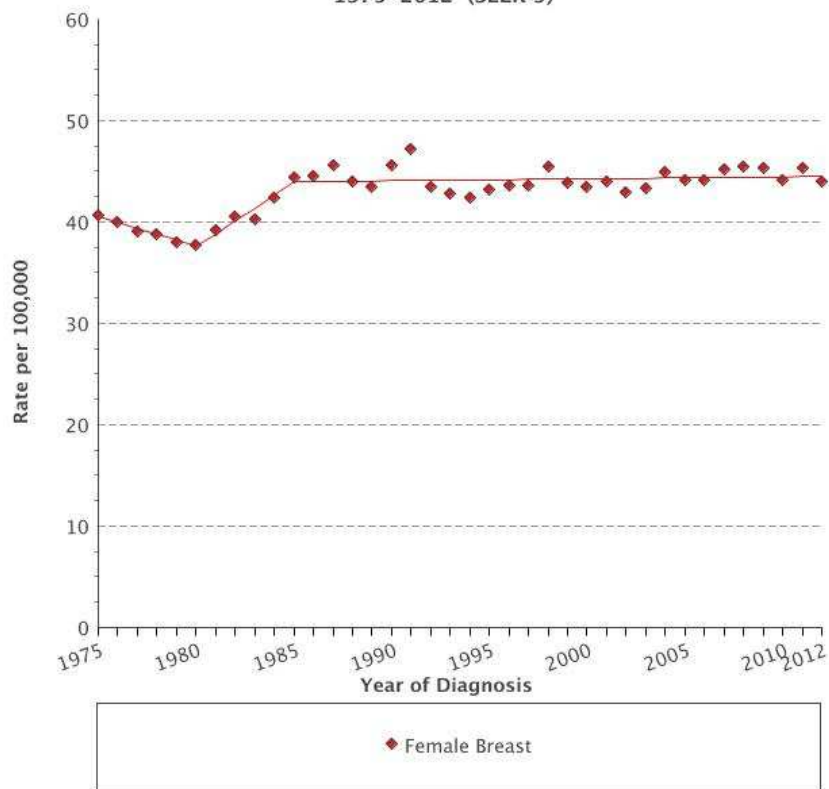

Cancer sites include invasive cases only unless otherwise noted.  
Rates are per 100,000 and are age-adjusted to the 2000 US Std Population (19 age groups - Census P25-1130). Regression lines are calculated using the Joinpoint Regression Program Version 4.2.0, April 2015, National Cancer Institute.  
Incidence source: SEER 9 areas (San Francisco, Connecticut, Detroit, Hawaii, Iowa, New Mexico, Seattle, Utah, and Atlanta).

Age-Adjusted SEER Incidence Rates  
By Cancer Site  
Ages 50+, All Races, Female  
1975-2012 (SEER 9)

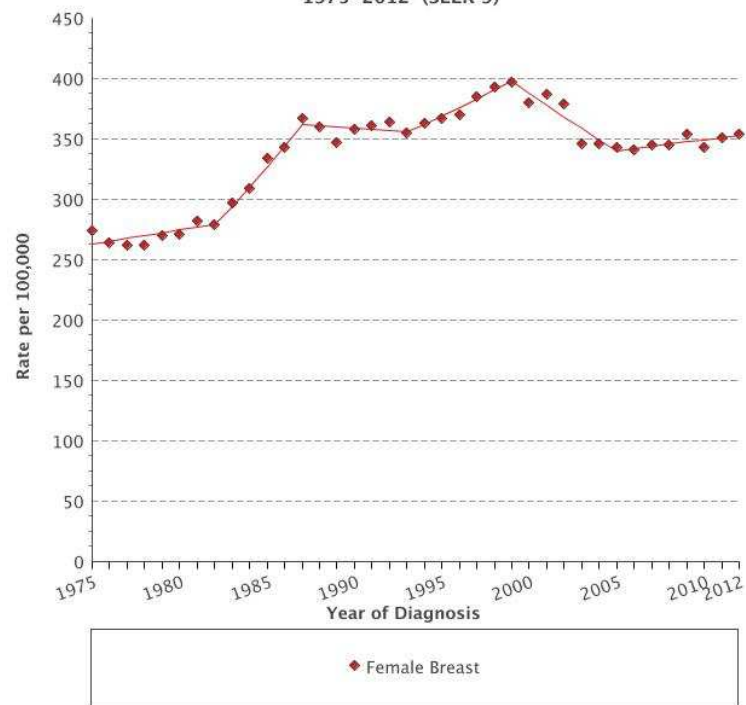

Cancer sites include invasive cases only unless otherwise noted.  
Rates are per 100,000 and are age-adjusted to the 2000 US Std Population (19 age groups - Census P25-1130). Regression lines are calculated using the Joinpoint Regression Program Version 4.2.0, April 2015, National Cancer Institute.  
Incidence source: SEER 9 areas (San Francisco, Connecticut, Detroit, Hawaii, Iowa, New Mexico, Seattle, Utah, and Atlanta).

Breast cancer incidence in Australia

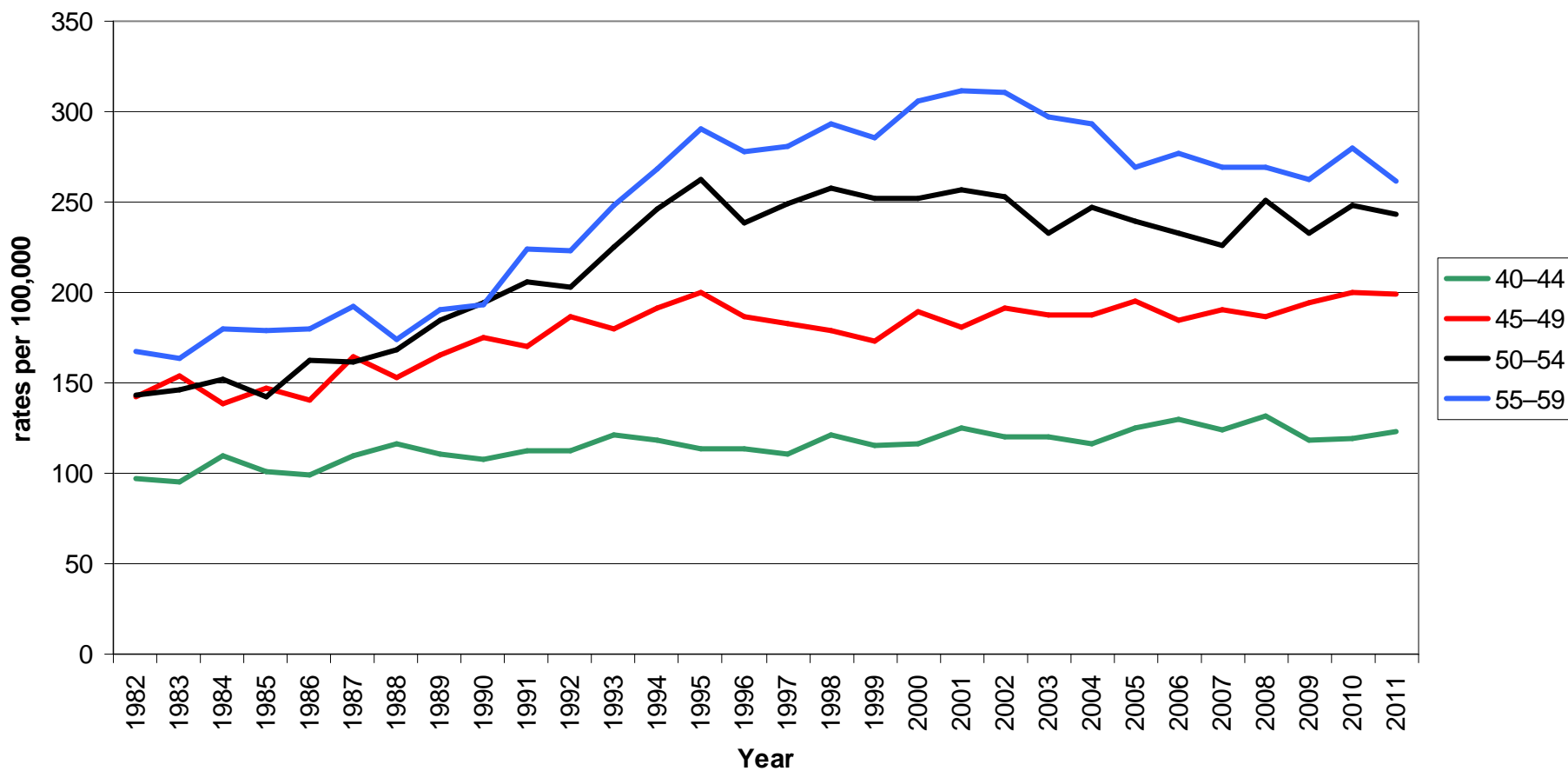

## Incidence: Nordic countries Breast, Female

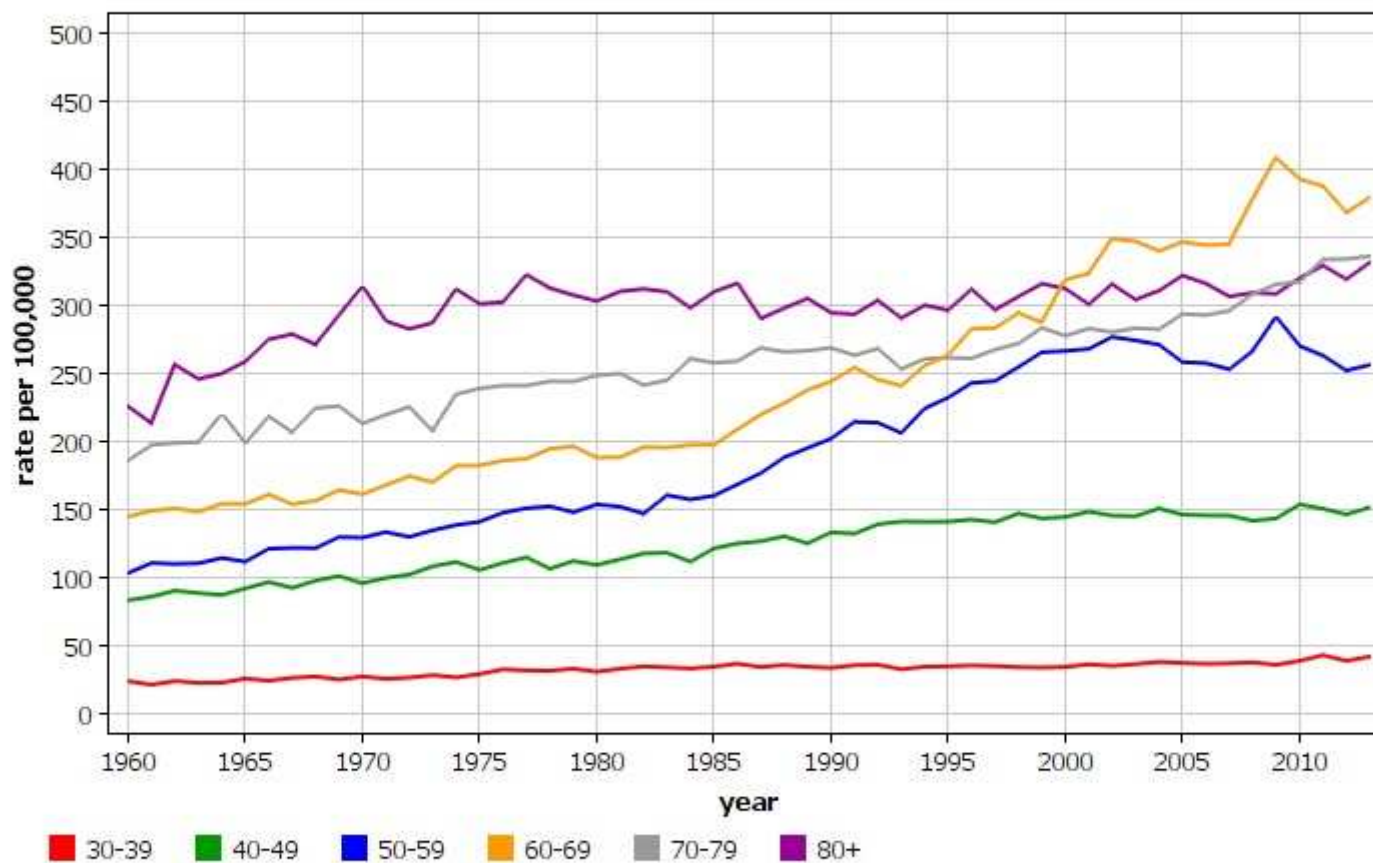

**Breast cancer trends in Germany by age 50<**

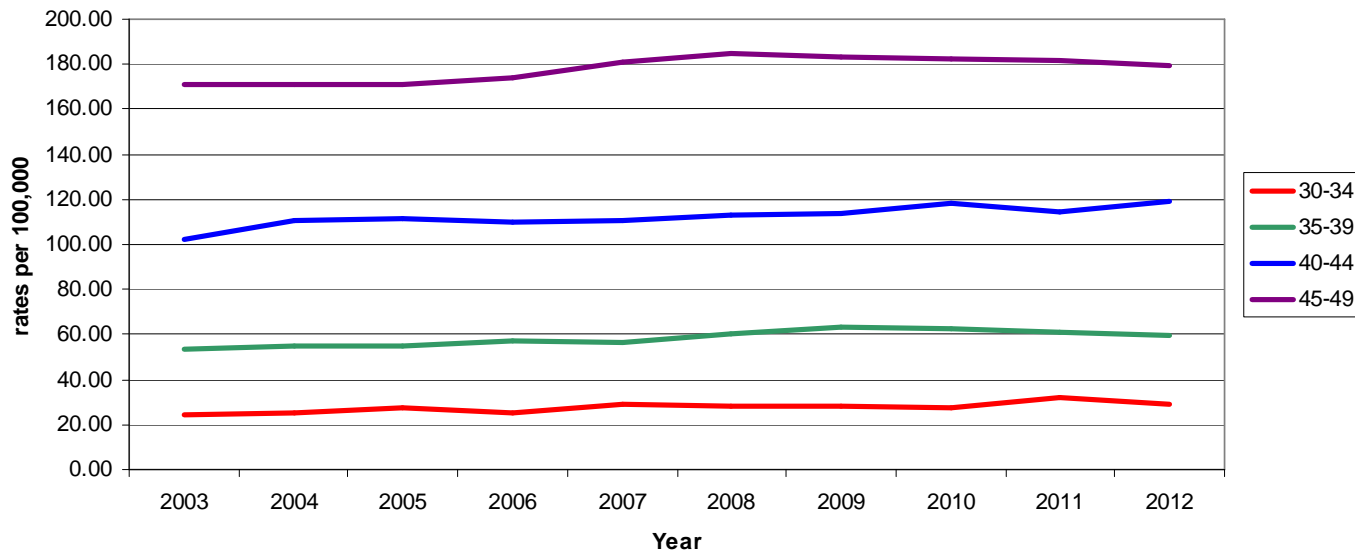

**Breast cancer trends in Germany by age 50+**

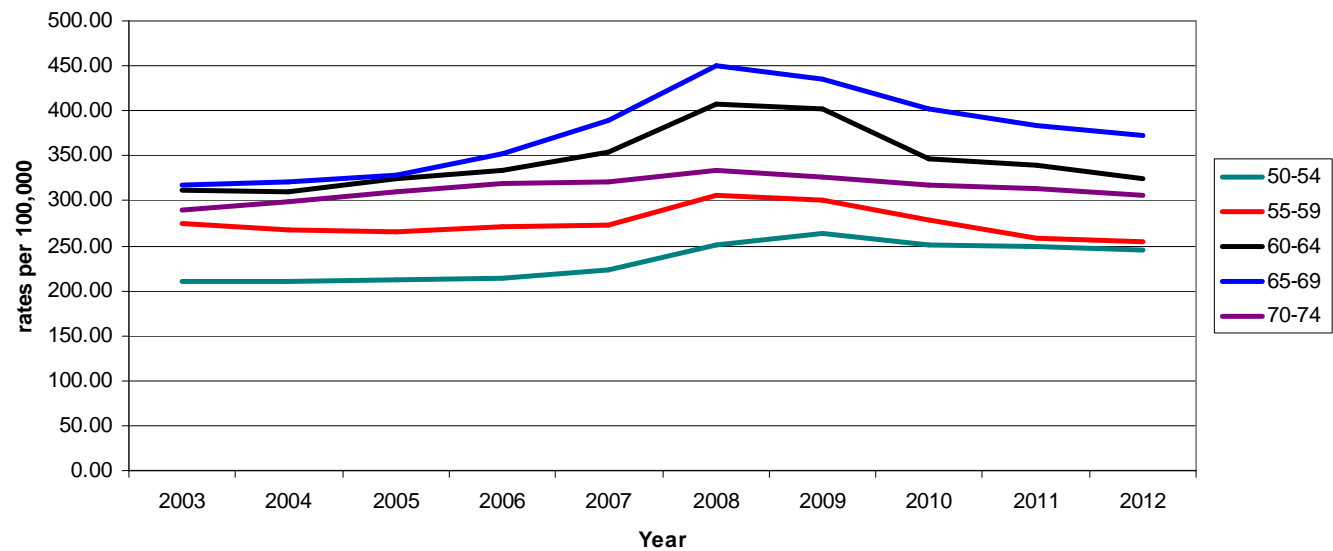

## Mammella

Incidenza: TSE (Europea) età (0-49)

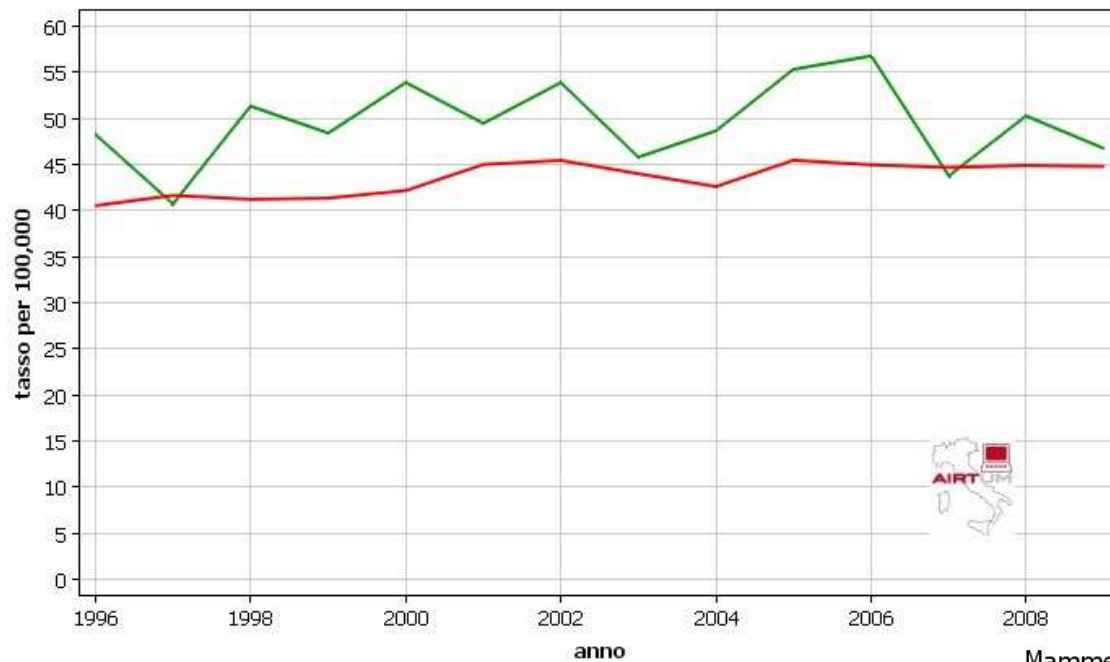

■ AIRTUM (Pool 9 Registri) ■ Nord Ovest (P9)

## Mammella

Incidenza: TSE (Europea) età (50-69)

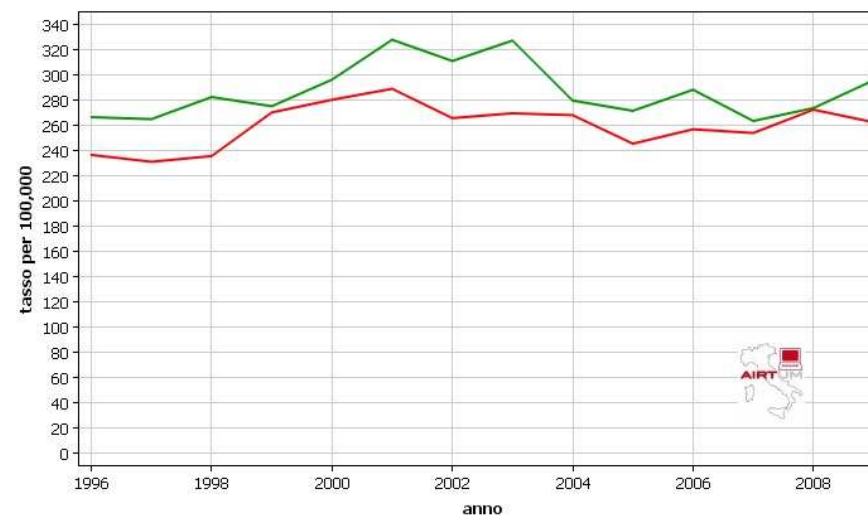

■ AIRTUM (Pool 9 Registri) ■ Nord Ovest (P9)

## Torino e provincia

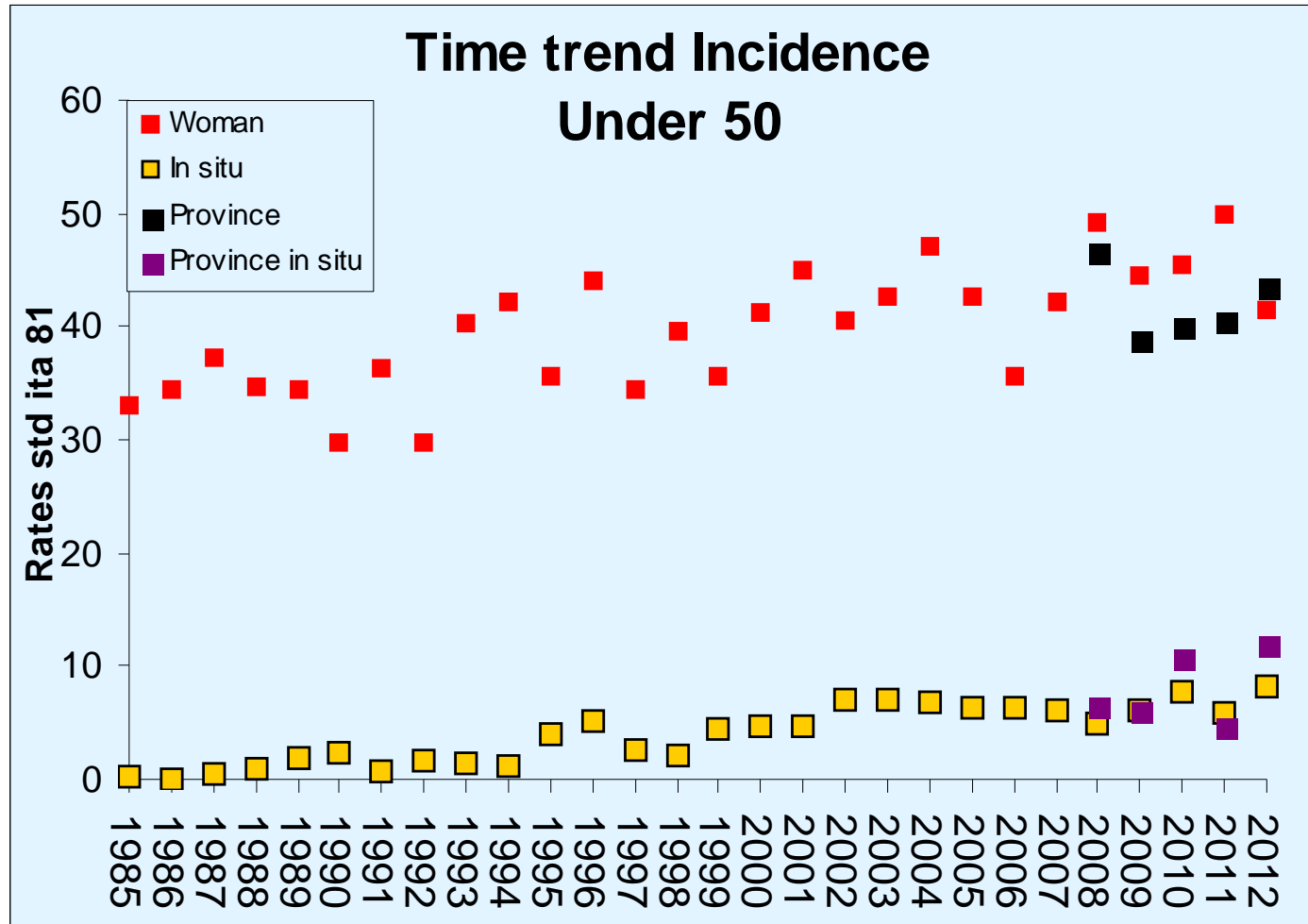





# Mortalità

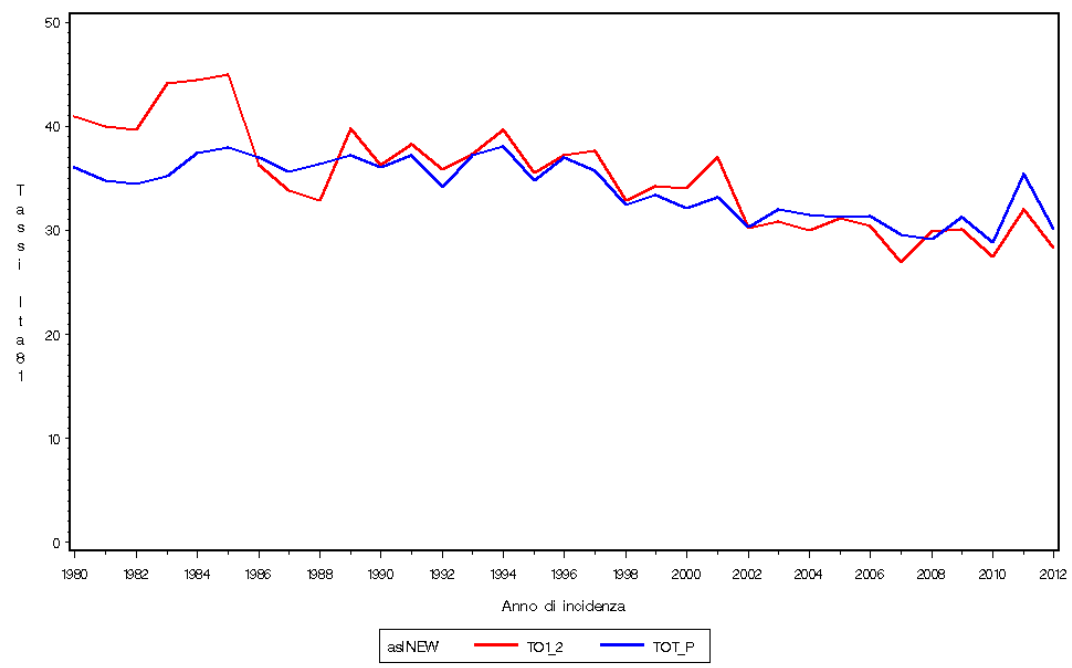

# Mortalità <50 anni

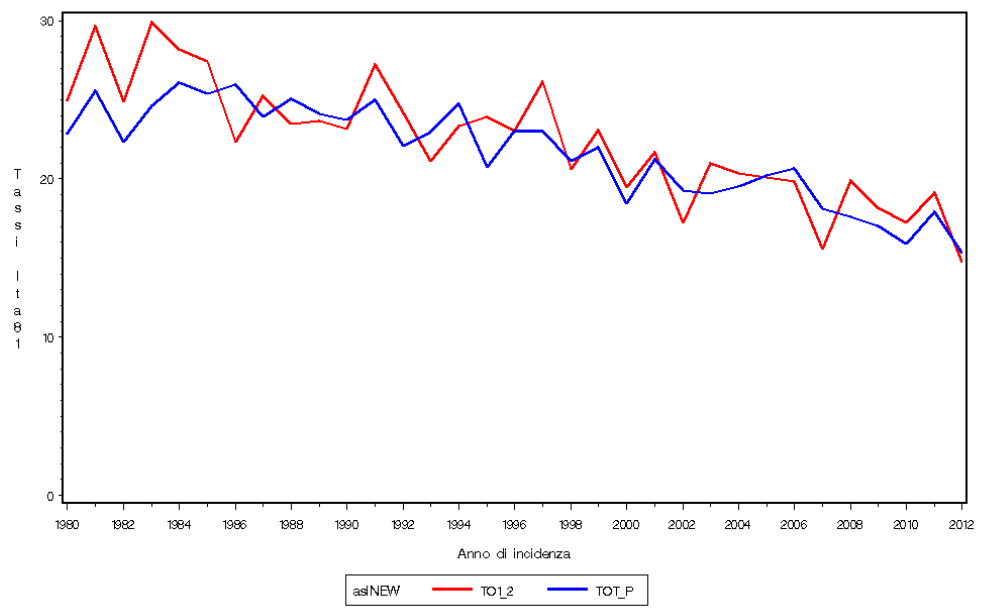

Breast cancer staging-Turin

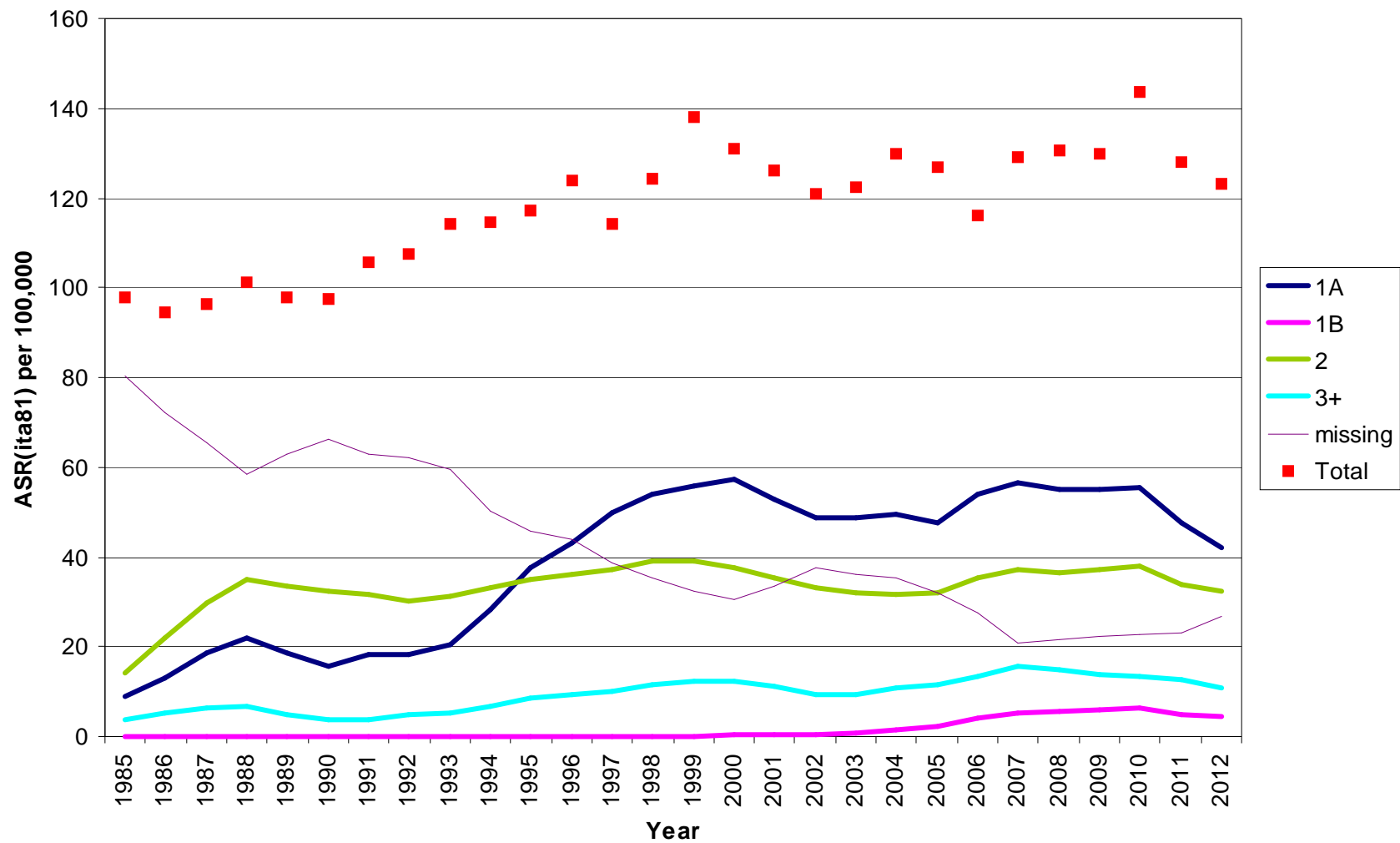

Breast cancer staging - -Turin - age <50

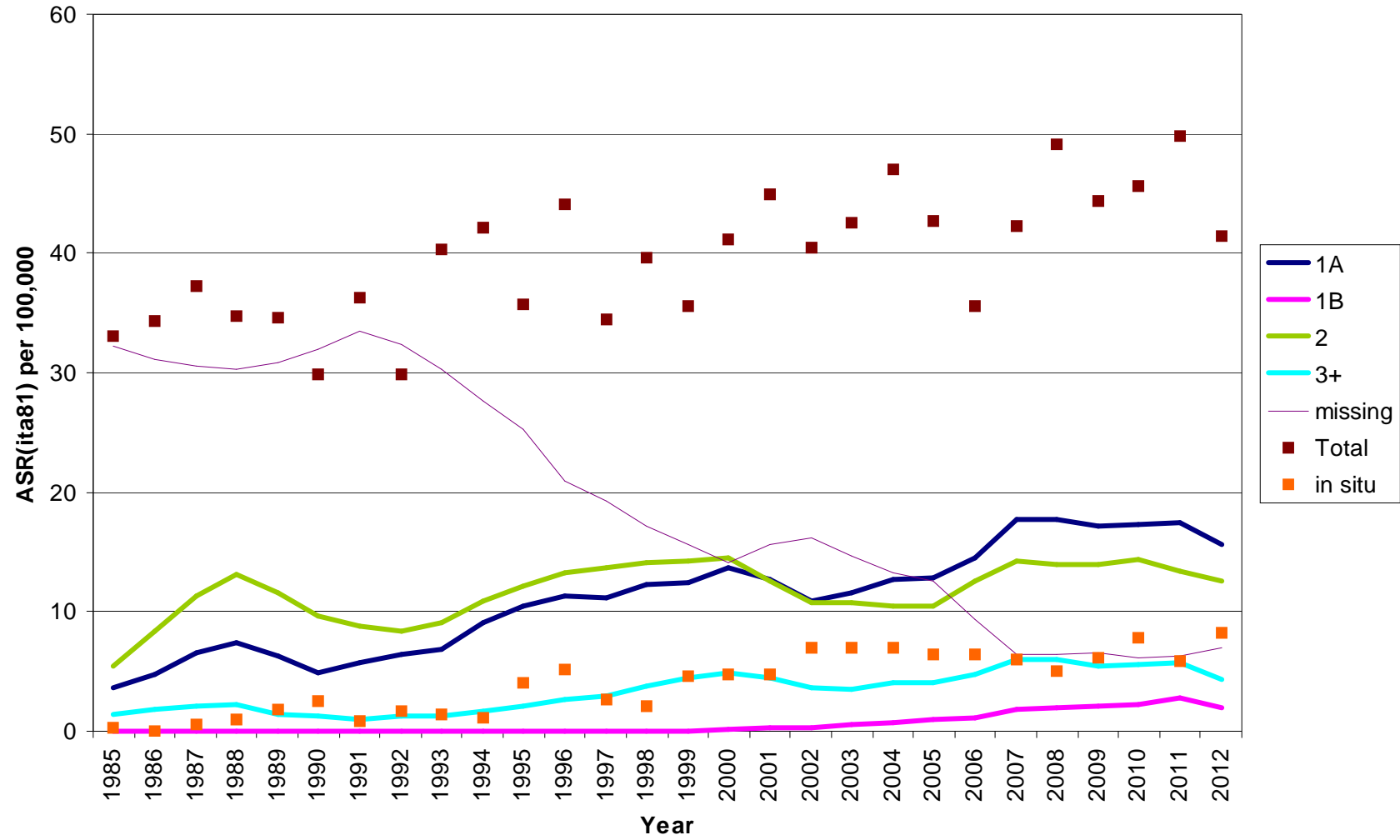



Centro di Riferimento per l'Epidemiologia  
e la Prevenzione Oncologica in Piemonte

[www.cpo.it](http://www.cpo.it)

**Grazie per l'attenzione!**

[stefano.rosso@cpo.it](mailto:stefano.rosso@cpo.it)

*Workshop: Programma regionale di screening mammografico Prevenzione Serena*  
Torino, 2 Dicembre 2015